

인사이트 심리검사 연구소

Insight of
Psychology

2026

심리검사 안내서
대학생용

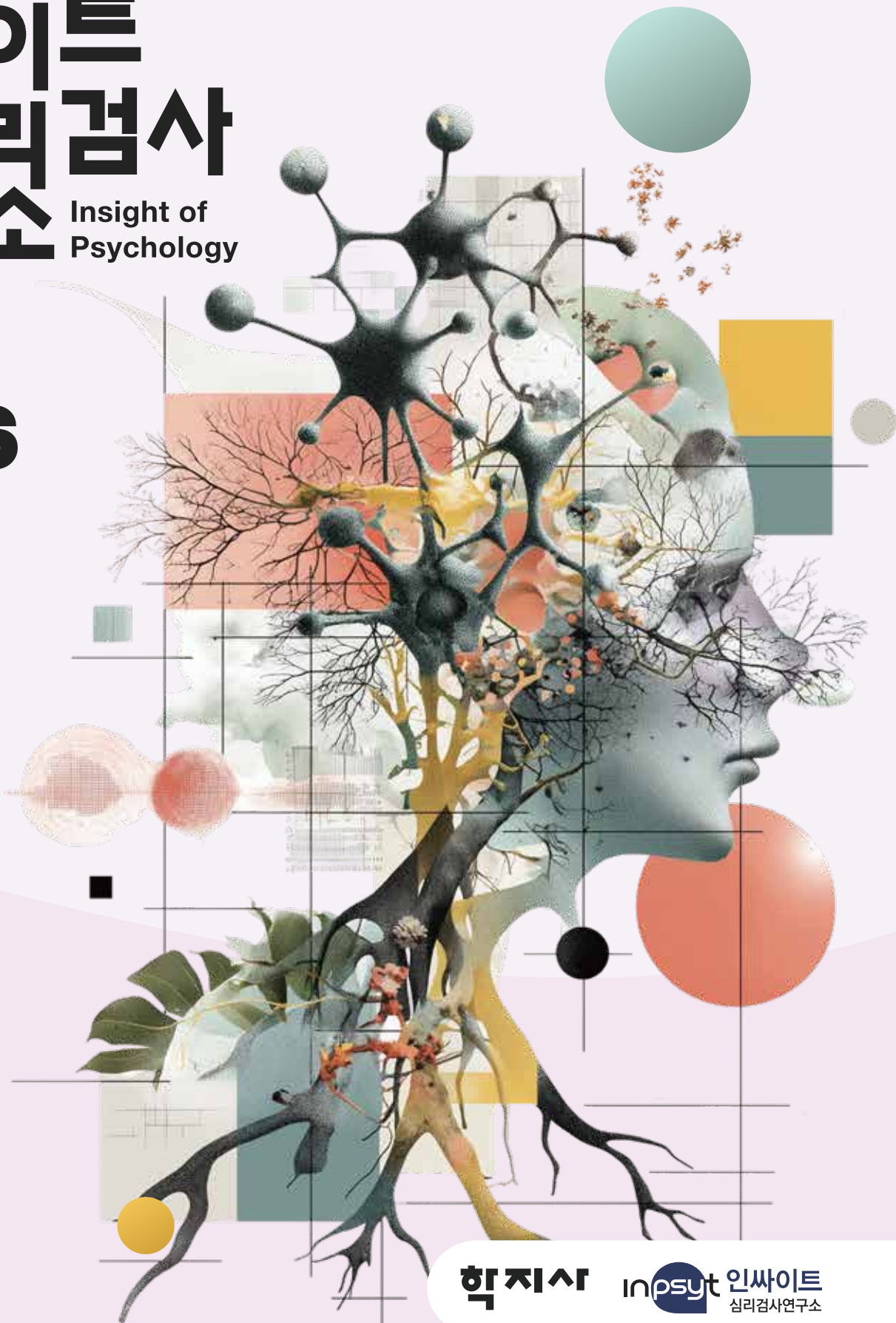

학지사

inpsyt 인사이트
심리검사연구소

학지사 소개 | Who are they?

학지사는 인싸이트의 모기업으로, 다양한 교육사업을 수행하고 있으며 [6개 계열사](#)로 구성되어 있습니다.
최고의 석학들이 참여하여 개발한 양질의 지식 콘텐츠를 최적의 상태로 재구성하여 온·오프라인으로 서비스 하고 있습니다.
학지사는 마음을 연구하여 세상과 연결하는 학문의 전당으로서 '[전문지식의 대중화](#)'를 선도하고 있습니다.



학술전문출판 [학지사](#)

6,000여 명의 교수 저자진에 의해 6,000여 종에 이르는 심리학, 교육학, 사회복지학, 유아교육학, 특수교육학, 광고학 관련 전문서적과 일반인들을 위한 전문교양서를 출판하고 있습니다.

학술논문서비스 [뉴논문](#)

교보문고와의 컨소시엄으로 구성된 '학지사·교보문고 스킨' 사이트를 통하여 국내 우수 학회의 논문을 제공하고 있습니다. 특히 인문사회과학 분야, 간호보건 분야, 기술과학 분야의 자료를 다수 확보하여 서비스하고 있습니다.

간호보건의학출판 [학지사 메디컬](#)

간호학, 물리치료, 직업치료학 등 간호보건·의학 분야의 전문서적 500여 종을 출판하였습니다. 대한민국의 높아진 보건의료 위상에 걸맞은 전문적인 저자진과 메디컬 일러스트를 통해 우수한 콘텐츠를 제작하여 국민건강을 위한 간호보건·의학 분야에 기여하고 있습니다.

원격교육연수원 [학지사 에듀 카운피아](#)

국내 유일의 상담심리전문 카운피아 원격교육연수원은 유치원, 초, 중, 고 교사대상 직무연수 교육과정인 교원연수와 상담전문가를 대상으로 특화된 아카데미 과정을 제공합니다. 스마트 교육시대에 발맞춰 K-MOOC을 넘어선 H-MOOC을 완성하여 전문 학술 온라인교육 기업으로 성장하고 있습니다.

마음을 치유하는 지혜의 상자 [와이즈박스](#)

상담 전문기관 및 교육기관(초등~대학)의 전문가들과 함께 풍부한 경험과 다년간의 연구를 기반으로 하여 상담/심리치료/언어치료/인지재활/교육용 도구를 개발하는 학지사 인싸이트의 상담 심리치료 도구 개발 전문 브랜드입니다.

인사이트 심리검사연구소 | So what is INPSYT?

인사이트 심리검사연구소는 국내 심리학 분야에서 **가장 권위 있고 대표적인 심리검사 및 상담도구를 개발, 보급하는 심리전문기업**입니다. 심리학, 교육학, 의과대학 교수 등 국내 250여 명으로 이루어진 저명한 연구개발진을 통해 지능, 성격, 진로, 학습, 창의성, 신경심리, 치매검사 등 260여 종의 표준화 심리검사와 심리치료, 인지치료, 언어치료 등 다양한 치료 도구들을 개발·보급하고 있습니다.

· 학생지원을 위한 최적화 콘텐츠 ·



심리검사

- 신뢰도 높은 심리검사 및 평가도구를 통해 학생 개인별, 학과 및 단과대학별, 대학 전체 검사결과 분석 제공
#대학적응 #심리건강 #성격 #학습 #진로

상담도구

- 개인 및 집단상담이나 센터 내 프로그램에서 활용 가능한 다양한 상담도구 제공
#심리상담 #학습상담 #진로상담

교육·워크숍

- 심리검사 사용자 교육 및 대학현장 전문가를 위한 다양한 교육 및 워크숍 실시
#심리검사 워크숍 #자격과정 #상담사교육

심리검사연구소 인사이트

- INPSYT는 신뢰(Trust)를 기반으로 심리학을 연구하며 궁극적으로 인간의 행복을 추구합니다.
- INPSYT는 혁신(Innovation)을 지향하며 최첨단 IT기술과 심리학을 융합하여 새로운 고품격 심리서비스를 제공하고자 합니다.
- INPSYT는 '심리콘텐츠 프로바이더(Psychology Provider)'와 심리서비스를 필요로 하고 심리학을 사랑하는 모든 이와 함께(Together) 할 수 있는 플랫폼과 심리생태계를 구축하고자 합니다.
- INPSYT는 한국을 넘어 글로벌(Global) 기업으로 도약하고자 다양한 국제 교류와 협력을 진행해 가고 있습니다.

온라인 검사 절차 안내

1 검사신청 및 문의

02-330-5133 > 4번 입력 또는 inpsytu@inpsy.co.kr 이메일 신청
최소 인원 50명 이상 시 단체신청 가능합니다.

2 검사링크 전송

인사이트는 각 학교만의 전용 검사링크(URL)를 제공합니다.
*예시 URL: <https://inpsy.co.k/university/inspLoginD>

3 검사 실시

담당자께서는 검사링크 공지 후 검사 실시 가능합니다. (문자 지원 가능)
또한 PC, 태블릿 및 모바일 기기로 검사 실시 가능합니다. (회원가입 및 로그인 불필요)

4 오프라인/온라인 결과지 제공

인사이트 홈페이지(inpsy.co.kr) 접속 후 별도로 안내되는 ID/PW로 로그인하시면
실시한 검사에 대한 엑셀 자료와 종합/단과/학과보고서를 다운 받으실 수 있습니다.

실시율과 편의성 두 마리 토끼를 잡은 온+오프라인 검사 사례

C대학 단체검사 실시 방법

검사: MLST-II 학습전략검사

실시형태: 신입생 OT+ 카카오톡

실시율: 91%

실시방법

- 신입생 OT 행사에 심리검사 진행 순서를 마련
- 강당에서 각 학과로 이동 후 검사 실시
- 사전에 검사 실시 링크주소를 학과 조교에게 전달
- 조교는 검사 5분전 신입생들에게 문자(카카오톡 가능)로 링크 주소 발송

A대학 단체검사 실시 방법

검사: MindFit 적응역량검사

실시형태: 교양과목 + QR코드 활용

실시율: 88%

실시방법

- 교양과목시간에 검사진행
- 강의실 빔프로젝트로 QR코드 게시하여 검사실시 페이지 진입
- 각 학과별로 수업시간에 통제된 환경에서 검사진행
- 미실시자는 조교를 통해 카카오톡 & 문자발송 후 추가 진행

온라인 검사의 다양한 실시 형태



자유 기입형

특징

- 학생들의 자유로운 인적정보 입력으로 진입
- 인적정보는 수정가능

장점

- 개인정보를 자사 측에 전달 불필요
- 학과 리스트만 제공하여 간편

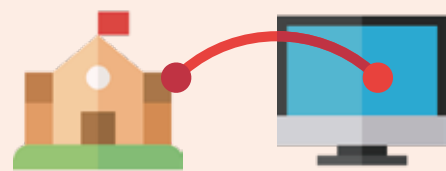

학교 시스템 연동형

특징

- API 연동하여 통합시스템, 학사관리시스템에 탑재

장점

- 학교 홈페이지를 통해 진입하여 외부인 통제 가능
- 시스템 로그인 메뉴 등록을 통해 접근성 강화
- 검사 대상자 개인정보 전달 불필요

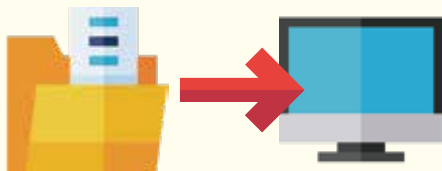

명단 등록형

특징

- 학교측에서 명단을 제공하여 등록된 인원만 검사 가능

장점

- 정확한 개인정보 매칭을 통한 정보 오류 방지
- 주기적으로 신청자 등록 및 접수를 받아야 할 때



기타 선택사항

특징

- 학년별 검사 따로 지정 가능
- 검사 결과 공개/비공개 설정 가능

장점

- 설문조사 등록 가능
- 검사 유의사항/개인정보 동의 문구 등 수정 가능

25~26년도 신규검사 안내

2025년부터 신규 출시된 검사들을 소개합니다.



KiRi 통합적 대인관계검사

대인관계를 직접적이고 종합적으로 측정, 평가함으로써 대인관계와 관련된 심리적 문제에 대한 체계적인 이해와 연구에 도움을 주는 검사.

2025년 출시



K-BASC-3 한국판 정서-행동평가시스템 대학생용

정서 및 행동문제, 성격특성과 긍정적 적응기술을 포괄적으로 평가하여 정신병리 선별과정, 상담 및 심리치료 과정에서 유용한 검사

2025년 출시



LQS 학습역량검사

대학생의 자기주도 학습역량과 메타인지 전략을 측정하기 위해 개발된 검사로, MLST-II 학습전략검사를 기반으로 정서 및 동기 영역을 제외하고 핵심 자기 주도학습 요소만 재구조화 한 단축형 검사

2026년 예정



CAT-2 대학적응력검사

교육사회심리학에서 주목하고 있는 학업중단이론에 근거하여 대학생의 대학적응력, 학업지속경향성과 대학적응경향성을 측정하여, 대학생의 중도탈락 의도를 사전에 측정하여 예방하기 위해 개발된 검사

2026년 예정

BEST 검사 소개

인사이트에서 가장 많은 관심을 받은 검사들을 소개합니다.

기관 관심도 1위



제안서 QR

FCPI 유학생심리건강검사

외국인 유학생들이 한국 대학 생활에서 경험하는 심리건강 상태와 유학 생활에서 겪는 여러 적응 문제를 포괄적으로 진단

Point

1. 유학생 올인원 케어에 **최적화된 요인 제시**
2. 저자직영 유학생전문상담센터 **연계프로그램**
3. **4개국어**(한국어/영어/중국어/베트남어)

“외국인 유학생의 심리건강과 유학생활 부적응에 관한 통합적 평가”



학생 호응도 1위



소개 동영상

GOLDEN 성격유형검사

4가지의 핵심 성격 요인과 일상 스트레스에 대한 반응 차원을 기반으로 성격유형을 도출

Point

1. **16가지 성격유형**을 기반으로 풍부하고 상세한 개인결과표 제공 (21page)
2. 정서 안정성 척도 포함, 포괄적 **자기이해 정보 제공**
3. 학과 등 집단의 특성 파악 및 집단 **프로그램 운영**에 유용한 **그룹보고서 무료 생성**

“일상 스트레스에 대한 반응을 포함하여 성격유형을 도출하는 검사”



인사이트 파트너십

인사이트가 기획부터
행정 서비스까지,
맞춤형 파트너로 함께 지원합니다.

기획 서비스

아이디어 제안

트렌디한 대학 맞춤형 콘텐츠를
풍성하게 지원합니다.



제안서

전국 대학의 특성에 맞춘
제안 내용을 반영했습니다.



견적

사용한 만큼만 결제하는 후불제 방식으로
예산의 낭비가 없습니다.

후불제

검사 종료 후
실시 완료 인원에 대한 비용만 청구



프로그램 서비스

심리검사 서비스

그룹 특화

그룹 특성에 맞는 맞춤형 검사서비스를
제공해 드립니다.

편리한 접근

손쉬운 접근이 가능한 웹-모바일 링크를
제공해 드립니다.

url 

시스템 연동

경력관리 시스템 내에서 접속이 가능하도록
구현해 드립니다.



맞춤 지원

학교 시스템과 손쉬운 연동을 지원해 드립니다.



유연한 결과 데이터

그룹-집단 특성별 다양한 형태의
결과 데이터베이스를 제공해 드립니다.

그룹·계층별 보고서 (수치형)

- 1차 그룹 (학교전체)
- 2차 (단과대, 특정 상위그룹)
- 3차 (하위그룹 별 보고서)



그룹 내 사전·사후 보고서

동일한 집단으로 사전검사-개입-사후검사가
진행되었다면 웹상에서 언제든지
확인하실 수 있습니다.



결과데이터 (엑셀)

개인별 결과들을 언제든지 원하는 형태로
가공할 수 있도록 지원해 드립니다.



역량개발은 자기이해로부터 시작됩니다.

인사이트 심리검사 연구소는 **전국 400여개 대학**에 심리검사 및 프로그램을 제공하고 있습니다.

I 인사이트 역량개발 프로그램 안내

심리검사와 더불어 **각 영역의 전문가들**과 함께 심리검사의 실효성 증대를 위한 **다양한 솔루션**을 제안합니다.

학생

#인성 #학습
#진로 #적응

1

학과교수생

#검사해석연수
#학생상담전략

2

상담사

#후속프로그램
#위탁사업지원
#상담사연수

3

성인학습자

#학습 #재취업
#적응

4

인사이트는 언제나 현장의 목소리를 담습니다.
상담문의: **02-336-7133 (ARS 4번)**

INPSYT

자율전공/전공자율 선택제

인사이트는 심리검사와 함께 자율전공학부 학생들의 **전공 선택과 진로 방향 설정을 지원하는 맞춤형 프로그램을 운영**합니다.

#자율전공학부 #내전공찾기프로젝트 #전공고민끝 #전공선택 #진로설계

#전공을 고르는 게 아니라, 나에게 맞는 전공을 발견하는 시간

GOLDEN 성격유형검사

개인의 성격유형·학습스타일·동기유형·추천직업을 종합적으로 분석하여
나에게 가장 잘 맞는 전공과 진로 방향을 구체적으로 설계할 수 있습니다.

| 추천 프로그램

1. GOLDEN 전공탐색 가이드 프로그램

시간	주제	내용
1차시	개인 검사결과 해석	GOLDEN 검사 결과를 바탕으로 나의 성격유형을 이해하고, 의사소통·팀워크·학습 및 활동스타일을 탐색하여 개인의 강점과 전공 선호 경향을 확인함
2차시	나의 전공 방향 설계	성격·학습·동기유형을 종합하여 전공 계열 (인문·사회·자연·공학·예체능 등)과의 적합도를 분석하고, 검사 결과에 제시된 추천 직업 리스트를 통해 진로 방향을 구체화함

2. GOLDEN 전공선택 실천 워크숍

시간	주제	내용
1차시	전공 선택 기준 세우기	GOLDEN 결과를 토대로 전공 결정 시 고려해야 할 개인의 가치, 흥미, 학습환경, 동기요인을 정리하고, 나에게 맞는 전공의 선택의 기준을 구체화 함
2차시	전공선택 로드맵 완성	검사 결과와 추천직업 정보를 종합하여 전공 후보군을 설정하고, 각 전공이 연결되는 진로·직업 경로를 정리하여 전공선택 로드맵을 완성합니다.

KCMII 대학전공선택검사

학생들의 선호 전공, 활동, 직업, 교과에 관심이 있는지 기초정보를 제공합니다.

추천 전공과 관련 직업군에 대한 정보를 함께 제시하여 학생들이 전공과 미래 진로를 연결해 고민할 수 있도록 돕고, 자율전공학부 학생들의 전공 탐색과 선택을 지원하는 맞춤형 프로그램입니다.

검사 실시 - 결과해석 - 전공·진로 연계 활동까지 단계적으로 구성되어 있습니다

| 추천 프로그램

KCMII 전공탐색 & 연결 프로그램

시간	주제	내용
1차시	검사 결과 해석 나를 발견하는 시간 Discover Myself	진로검사 결과를 함께 해석합니다. 단순히 점수와 유형을 보는 데서 끝나는 것이 아니라, 학생들이 스스로의 흥미, 적성, 선호도를 객관적으로 바라보도록 돕습니다. '내가 무엇을 좋아하는지, 어떤 환경에서 잘 성장하는지'를 분명하게 확인할 수 있는 첫 단계입니다.
2차시	전공 탐색 Explore Majors	검사 결과를 기반으로 자신에게 적합한 전공 계열과 학과를 구체적으로 탐색합니다. 지금까지 막연히 '언젠가 전공을 정해야 한다'는 불안을 안고 있던 학생들이, 실제 학과의 특성과 학업 과정, 전공별 학문적 성격을 이해하며 현실적인 선택지를 좁혀 나갑니다.
3차시	전공 - 진로 연결 Connect to Career	단순히 학과를 고르는 데 그치지 않고, 전공이 어떤 직업과 연결되는지 살펴봅니다. 자율전공학부 학생들이 가장 두려워하는 '이 전공을 선택해도 괜찮을까?'라는 고민에 답을 줄 수 있는 과정입니다. 전공 선택이 곧 진로 설계의 출발점이라는 점을 체감하고, 나의 학문적 선택이 장기적으로 어떤 커리어로 이어질 수 있는지를 구체적으로 확인합니다.
4차시	진로 로드맵 작성 Design My Future	그 동안의 탐색과 고민을 정리해 개인별 전공·진로 로드맵을 작성합니다. 단기적으로는 학업 계획(필수 교과, 전공 진입 준비)을 세우고, 장기적으로는 진로 목표를 시각화합니다. 이를 통해 학생들은 '무엇을 할 수 있을까'에서 '나는 이 길을 가겠다'로 한 걸음 더 나아갑니다.

학생 상담센터

#위탁사업 #1:1심층해석상담 #강점개발 #자기이해

인사이트는 심리검사와 함께 학생들의 건강한 학교생활 및 성장을 위해 필요한 **자기이해 및 강점개발 프로그램** 등 다양한 후속 서비스를 제공하고 있습니다.

#학생 마음건강 증진 위탁사업 (OO대학교 마음건강 프로젝트)

#GOLDEN 성격유형검사 학과별 프로그램 (신입생 학과적응 프로그램)

| 추천 프로그램

1. GOLDEN 자기이해/성장 프로그램

시간	주제	내용
1차시	개인 검사결과 해석	성격유형에 대한 올바른 이해 및 개인 결과 해석·재해석(유형 추측하기 / 다름 이해하기)
2차시	성격유형별 조별 활동	통찰과 성장을 돕는 최적의 조편성을 통하여 유형별 그룹 활동 진행(외향vs내향 / 사고vs감정)

2. 무한 긍정-강점발굴 프로그램

시간	주제	내용
1차시	개인 검사결과 해석	강점을 바탕으로 긍정적 자기상을 만들 수 있는 강의 및 활동 (1줄 자기소개 / 강점 선언)
2차시	강점 세우기 개인/팀 활동	성격강점을 활용하여 대학생활에서 발생하는 스트레스 상황과 위기를 극복할 수 있는 다양한 개인 및 팀 활동(외향vs내향 / 사고vs감정)

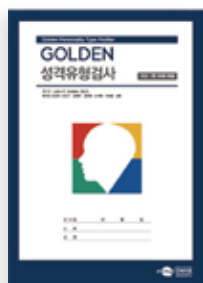

GOLDEN

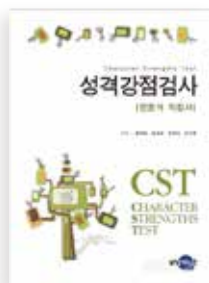

CST



K-OCEAN



MindFit



NEO

교수 학습센터

#1:1학습컨설팅 #학습심리상담 #학습동기

인사이트는 심리검사와 함께 학습 전반에 영향을 미치는 다양한 요인을 파악하여
부족한 요인을 보완할 수 있는 학습컨설팅 및 학습역량향상 프로그램을 제공하고 있습니다

#1:1학습컨설팅 (OO대학교 3학기 개인 컨설팅)

#학습동기향상 프로그램 (OO대학교 학사경고 고위험군 동기향상 프로그램)

| 추천 프로그램

1. MLST-II 대학생 학습역량 프로그램

시간	주제	내용
1차시	개인 검사결과 해석	학습유형 및 학습과 관련된 심리적 특성, 학습전략 수준 등 학습 관련된 요인 이해 및 학습 동기 부여
2차시	나만의 학습 전략	학습자로서의 자신의 강약점을 분석하고 개인별 보완 계획 수립 (시간관리, 수업활용 전략 중심)

2. WITH GOLDEN 학습역량 프로그램

시간	주제	내용
1차시	개인 검사결과 해석	학습유형 및 성격유형에 따른 자신의 학습 스타일을 이해할 수 있는 강의와 활동
2차시	나만의 학습 전략	학습자로서의 자신의 강약점을 분석하고 개인별 보완 계획 수립 (교과특성 분석 및 수업활용 전략, 시간관리)



MLST-2

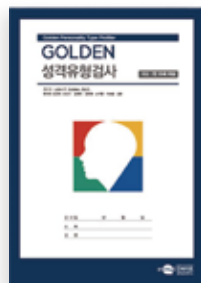

GOLDEN



K-OCEAN

취창업 센터

#진로성숙 #직무유형 #취업역량

인사이트는 심리검사와 함께 취업을 위한 자기이해 증진을 통해 **효과적 진로선택**, **성공적 사회진출을 돕는 대학생 진로역량강화 프로그램**을 제공하고 있습니다

#1:1심층해석상담 (OO대학교 대학원생 진로컨설팅)

#학과별 진로역량강화 프로그램 (OO대학교 강점기반 진로프로그램)

| 추천 프로그램

1. 커리어앵커링 프로그램

시간	주제	내용
1차시	개인 검사결과 해석	검사 결과를 바탕으로 적합한 직무유형 파악 및 진로 의사결정을 위한 탐색 활동
2차시	커리어 앵커링	진로 의사결정 및 장단기 목표수립을 위한 개인/팀 활동

2. 강점 진로 프로그램

시간	주제	내용
1차시	개인 검사결과 해석	강점을 바탕으로 긍정적인 자기상을 만들 수 있는 강의 및 활동 (1줄 자기소개 / 강점 선언)
2차시	강점으로 취업하기	강점기반 진로·직업 재탐색 및 비전 수립하기 (강점파이 / 강점사용 설명서)



COI

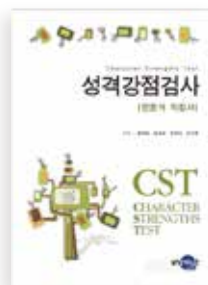

CST



Holland



CAD

성인학습 지원센터

#대학생활적응 #학생복지 #학습전략

인사이트는 심리검사와 함께 **성인학습자의 대학생활 적응 및 재취업** 활성화를 통한 **지자체 인재개발**을 돕는 성인학습자 친화적 정서/학습역량 프로그램을 제공합니다.

#학습역량강화프로그램 (OO대학교 성인학습지원센터)

#자기이해프로그램 (OO대학교 평생교육원)

| 추천 프로그램

1. GOLDEN 자기이해/성장 프로그램

시간	주제	내용
1차시	개인 검사결과 해석	성격유형에 대한 올바른 이해 및 개인 결과 해석 ·재해석(유형 추측하기 / 다름 이해하기)
2차시	성격유형별 조별 활동	통찰과 성장을 돕는 최적의 조편성을 통하여 유형별 그룹 활동 진행(외향vs내향 / 사고vs감정)

2. 학습역량 프로그램

시간	주제	내용
1차시	개인 검사결과 해석	학습유형, 학습과 관련 심리적 특성, 학습전략 수준 등 학습 요인에 대한 이해
2차시	나만의 학습 전략	학습자로서의 자신의 강약점을 분석하고 개인별 보완 계획 수립 (교과특성 분석 및 수업활용 전략, 시간관리)



GOLDEN



MLST-2



K-OCEAN

적응역량 | Adaptive Capacity

인사이트는 **적응역량개발**에 필요한 다양한 요인들을 확인할 수 있는 심리검사를 제공합니다.



MindFit 적응역량검사

#적응도지수
#위험도 지표



RS 회복탄력성검사

#감정조절
#자기효능감



CAT 대학적응력검사

#중도탈락경향성
#적응력종합평가



FCPI 유학생심리건강검사

#4개국어
#환경분석



MACT 적응, 진로발달검사

#진로발달
#차원별 지원수준



K-BASC-2 정서행동평가

#내면화 문제행동
#주의력결핍/과잉행동

학습역량 | learning competency

인사이트는 **학습역량개발**에 필요한 다양한 요인들을 확인할 수 있는 심리검사를 제공합니다.



MLST-II 학습전략검사

#결과지 직관성 향상
#정확한 기준 제공



AMT 학업동기검사

#학습수행을 예측
#실패에 대한 건설적인 반응 여부



K-OCEAN 5요인성격검사

#한국인의 특성 고려
#안정욕구

진로·취업역량 | Career·Employment Competency

인사이트는 **진로/취업역량 개발**에 필요한 다양한 요인들을 확인할 수 있는 심리검사를 제공합니다.



Holland 직업적성검사

#진로적성
#진로코드의 분화도

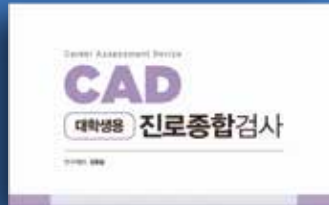

CAD 진로종합검사

#진로성숙도 유형
#구체적 진로 행동



COI 커리어앵커 직무특성검사

#8가지 직무유형
#유형별 국가직무능력표준 분류



KVCT 직무역량검사

#16개 직업군에 따른 주요 역량
#35개의 하위역량

스트레스 관리 | Stress Management

인사이트는 **스트레스 관리**에 필요한 다양한 요인들을 확인할 수 있는 심리검사를 제공합니다.



IESS 통합스트레스검사

#스트레스
#스트레스 취약성



ESI 정서적스트레스검사

#분노, 불안, 우울 특성 확인
#긍정정서 및 부정정서 수준 파악

자기이해역량 | Self-understanding capacity

인사이트는 **자기이해역량개발**에 필요한 다양한 요인들을 확인할 수 있는 심리검사를 제공합니다.



GOLDEN 성격유형검사

#유형에 따른 생활패턴 확인
#개인/그룹 보고서 제공



K-OCEAN 5요인 성격검사

#한국인의 특성 고려
#안정욕구



NEO 성격검사

#대인관계스타일
#과제수행 및 문제대처 스타일



PAI 성격평가질문지(증보판)

#DSM 진단분류에 근접한 정보 제공
#임상/비임상군 대상 검용 가능



STS 6요인 기질검사

#긍정정서와 부정정서의 2개
차원으로 접근



BCT 인아웃밸런스역량검사

#내/외적 역량의 균형
#안녕감 확인



KiRi 통합적 대인관계검사

#우울, 불안
#대인관계문제 파악



K-IIP 한국형대인관계검사

#대인관계 특성 파악
#성격장애 관련 문제 및 심각성 평가



CCT 대학생핵심역량검사

#5가지 핵심역량
#비판적사고/문제해결

Academic Sustainability in College Students

ASC 대학생학업지속성검사

유치충원을 확인

지도교수용

타대학과의 비교

성과관리센터

연구개발 : 박영신 | 소요시간 : 5분 내외 | 총 문항 : 신입생 - 11문항 · 재학생 - 22문항 | 가격 : 5,000원



추천기관 : 상담센터 | 교수학습센터

ASC 대학생학업지속성검이란?

ASC는 학생의 외부요인을 배제한 심리적 요인을 기반으로 대학에서의 학업지속성을 측정하여, 지속 가능성이 위험 수준에 있는 학생들을 대상으로 적절한 지원 관리 개입에 나설 수 있도록 하는 검사이다. 본 검사는 대학생들의 학업지속 가능성 요인을 기반으로 중도탈락 위험성을 예측할 수 있는 문항으로 개발되었다. 검사를 통해 중도탈락 위험요인별로 학생들을 구분하고, 각 위험수준집단에게 맞는 관리 전략을 수립할 수 있는 방법을 제공한다. 신입생, 재학생으로 구분되어 있으며, 검사 결과를 학사관리, 전공 교수상담, 학업상담, 진로상담, 비교과 프로그램 연계 자료 등으로 활용할 수 있다.

검사의 특징

- 대학의 중도탈락 수준 탐지를 위한 구성.
- 학사관리 및 다양한 상담, 프로그램 연계 자료로 활용 가능.
- 학생의 휴학 계획 참고 및 진로목표 수립과 학업 향상 도움.

검사의 구성

- 대학몰입 : 소속 대학 선택 및 진학 결정 만족도
- 대학가치 : 전공분야 및 대학생활에 대한 기대감
- 대학관계 기대 : 대학 내 사회적 교류에 대한 긍정적 기대
- 학업효능감 : 대학에서의 학업수행에 대한 자신감

“대학에서 학업지속성을 측정해 중도탈락 위험 학생들에게 지원 방안을 제공.”

검사 활용

1. 대학 몰입 증진: 대학 선택에 대한 확신 · 다른 대학으로의 이동 의향 · 재학 중 졸업 의지 · 진로 목표 기여 수준 파악 및 지원
2. 대학 가치 인식 증진: 전공적합도 · 대학교육의 가치 인식 · 대학교육에 대한 목표 의식 · 대학교육에 대한 기대 수준 파악 및 지원
3. 교수 상호작용 증진: 고민 및 어려움에 대한 정서적 지지 · 학문적 지도 · 상호작용을 통한 성장과 발전 · 진로 고민에 대한 방향 제시 수준 파악 및 지원
4. 동료 상호작용 증진: 고민 및 어려움에 대한 정서적 지지 · 전공, 수업 등 학업정보 공유 · 상호작용 통한 긍정적 영향 · 교내 활동 참여 통한 유대감 수준 파악 및 지원
5. 학업역량 증진: 수업 내용 이해 · 효과적인 학습 방식 · 학업 수행에 대한 자신감 · 학습 동기 수준 파악 및 지원

주요 척도

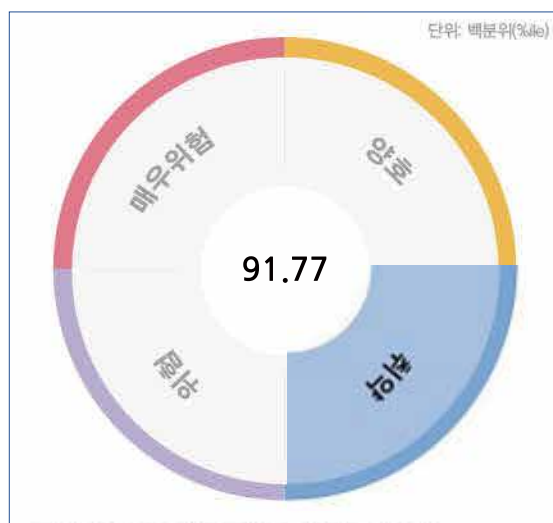

학업 지속성 위험 수준 및 유형



하위요인

결과 보고서 다운로드



해당검사는 **단체검사 서비스**를 지원합니다.

☒ 개인 결과표 ☒ 종합보고서 ☒ 단과대보고서 ☒ 학과보고서 ☒ T값 엑셀데이터

* 보고서 샘플은 QR을 스캔 하신 후 이메일을 입력하시면 메일로 즉시 발송됩니다.

InOut Balance Competency Test

BCT 인아웃 밸런스 역량검사

대학적응 관련 프로그램 사전검사

연구개발 : 엄소용, 최혜윤 | 소요시간 : 20분 | 총 문항 : 95문항 | 가격 : 5,000원



추천기관 : 상담센터

BCT 인아웃 밸런스 역량검이란?

자신의 목표를 달성하는 데 필요한 내적 역량과 타인과 안정적인 관계를 유지하는 데 필요한 사회적 역량, 두 역량 사이의 균형, 그리고 현재의 정서적 안녕 상태에 대한 이해를 제공하는 검사이다. 본 검사를 통해 자신의 대내외적 역량에 대한 약점과 강점, 정서적 안정도와 취약도를 파악하고 이해함으로써 가정, 학교, 직장 등 주어진 환경에 대한 적응 계획을 수립하는 데 도움이 될 수 있다.

검사의 특징

- 현재 개인의 역량 수준과 균형감을 이해하는 척도로 활용
- 역량에 대한 약점, 강점, 정서적 안정도와 취약도 정보 제공
- 경험하는 학교, 직장 등 일상생활의 적응 역량 수준 정보 제공
- 삶에 대한 만족도와 정서적으로 안정감을 느끼는 수준 파악
- 사회적 관계에 느끼는 정서적 지지도와 불안감 수준 파악

검사의 구성

내적역량

능동성 · 효능감 · 지속력 · 조절력 · 사고력

외적역량

능동성 · 효능감 · 지속력 · 조절력 · 사고력

안녕감

내적 안녕감 · 외적안녕감

“개인의 역량과 유형 그리고 심리적 건강 상태를 파악”

검사 활용

1. 대학생생활 적응 예측: 학업 및 대인 관계 영역에 대한 흥미도(사회적 능동성+사회적 효능감), 대인관계 형성 능력을 평가하여 수검자의 역량 프로파일을 대학생생활 적응 예측하고 개입하는 기초자료로 활용할 수 있다.
2. 정서적 안녕상태 점검: 자신의 내적 외적 역량에 따른 강점과 약점, 정서적 안정도와 취약도를 파악하고 이해함으로써 학교, 가정 등 주어진 환경에 대한 적응 계획을 수립하는 데 활용된다.
3. 역량유형 및 균형유형을 통한 자기이해: 밸런스 역량의 수준, 강점 역량 유형 등 하위 역량의 프로파일에 따른 해석을 통해 자신의 역량을 이해하고 학습 및 진로계획, 대인관계 적응 및 미래계획을 수립하는데 유용한 자료로 활용할 수 있다.

주요 척도



내적/사회적 역량 지수



5가지 역량 유형 · 심리적 안녕감 수준

결과 보고서 다운로드



해당검사는 **단체검사 서비스를 지원하지 않습니다.**

☒ 개인 결과표 ☐ 종합보고서 ☐ 단과대보고서 ☐ 학과보고서 ☐ T값 엑셀데이터

* 보고서 샘플은 QR을 스캔 하신 후 이메일을 입력하시면 메일로 즉시 발송됩니다.

College students Adaptability Test

CAT 대학적응력검사(2판 개정 예정)

적응역량강화 프로그램 사전검사

학사경고자 대상 프로그램 사전검사

연구개발 : 김수연 | 소요시간 : 20분 | 총 문항 : 158문항 | 가격 : 5,500원



추천기관 : 상담센터 | 교수학습센터

CAT 대학적응력검사란?

대학생들의 중도탈락 경향성과 대학생활 적응력을 진단하는 것을 목적으로 한다. 진단결과를 통해 잠재적 중도탈락생과 학업을 지속할 학생을 파악할 수 있으며, 대상 학생이 어떠한 요인으로 인해 중도탈락의 위기에 처해 있는지를 분석할 수 있다. 특히 사회적 통합성과 정서 안정성의 진단 결과는 심화 심리검사 및 진단 과정에 활용할 수 있다.

검사의 특징

- 중도탈락 경향성 및 학업지속 경향성 진단
- 조기경고를 통한 중도탈락 예방 및 감소 효과
- 대학생활적응력에 따른 특성별 집단 구분 및 상세 정보 제공
- 대학생활적응력에 대한 총체적 진단
- 심회진단과정에 활용될 수 있는 기초진단
- 학생개인 프로파일 학과별 프로파일 제공 등 중도탈락 요인분석

검사의 구성

검사의 응답 신뢰성	반응일관성 · 유효성 검사 · 무응답수
대학적응력 종합평가	성공역량집단 · 잠재위험집단 · 고위험집단
학생특성	학문적 통합성 · 사회적 통합성 · 정서적 안정성 · 진로 정체성
대학특성	대학교육 만족도 · 교육서비스 만족도 · 교수와의 관계
학업여건 안정성	경제적 안정성 · 가정의 정서적 지지 · 학업지속 안정성

“대학생의 중도탈락 경향성 및 대학생활 적응력 진단”

검사 활용

1. 다양한 대학 기관평가 기초자료 제공: 기초학습능력 사전 진단 자료로 활용, 학생 니즈 분석 자료, 진로 및 심리상담 지원의 사전 검사 및 사후 검사 자료, 교육만족도 조사 자료로 활용될 수 있다.
2. 중도탈락 예방 및 재학생 충원 유지: 중도탈락률이 가장 높은 신입생 시기에 진단을 실시한 후, 결과에 따른 대학 부적응 원인의 유형별로 맞춤형 면담을 실시하여 중도탈락 예방을 위한 조기 개입이 가능하다.
3. 학생 맞춤형 지원서비스체계 마련: 대학적응력검사의 상위척도 및 하위척도별로 대학적응 성공역량군과 중도탈락 고위험군을 유형화할 수 있어, 이를 토대로 대학 내 각 센터별 프로그램 설계 및 지원 대상을 구체화 할 수 있다.

주요 척도

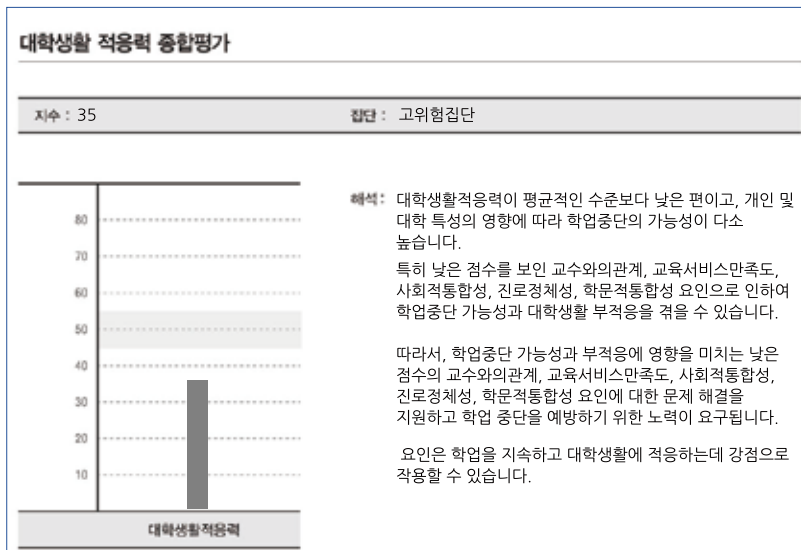

대학생활 적응력 종합평가

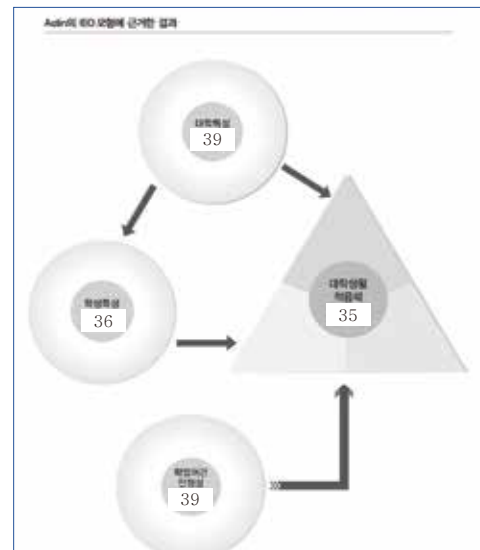

Astind의 IEO 모형에 근거한 결과

결과 보고서 다운로드



해당검사는 **단체검사 서비스를 지원합니다.**

☒ 개인 결과표 ☒ 종합보고서 ☒ 단과대보고서 ☒ 학과보고서 ☒ T값 엑셀데이터

* 보고서 샘플은 QR을 스캔 하신 후 이메일을 입력하시면 메일로 즉시 발송됩니다.

Korean Behavior Assessment System for Children-3

K-BASC-3 한국판 정서-행동 평가시스템

위기관리 프로그램 사전검사

중독프로그램 사전검사

✎ 저 자 : Cecil R. Reynolds, Ph.D · Randy W. Kamphaus, Ph.D

📄 표준화 : 안명희 | ⌚ 소요시간 : 30분 | 📋 총 문항 : 192문항 | 💰 가격 : 5,500원



추천기관 : 상담센터

K-BASC-3 한국판 정서-행동 평가시스템이란?

학생의 자기인식과 타인에 대한 태도를 바탕으로 이들의 긍정적 성격특성, 사회적 기술, 적응 탄력성 그리고 문제행동 양상에 대한 포괄적 정보를 제공하는 다차원적 검사도구다.

검사의 특징

- 성격특성과 긍정적 적응기술을 포괄적으로 평가하여, 정서장애의 선별과정 뿐만 아니라 상담 및 심리치료 장면에서의 예후를 평가하는데 필요한 적응 탄력성을 측정
- 정확하고 차별화된 진단을 위해 긍정적·적응적 행동 및 임상적 행동을 포괄적으로 평가
- 주의집중문제, 과잉행동, 우울 혹은 불안 등의 구체적인 문제행동 혹은 특정장애의 평가가 가능한 소척도 포함

검사의 구성

타당도 지표 F지표 · L지표 · V지표 · 응답유형지표 · 일관성지표

종합척도 내면화 문제행동 · 주의력결핍 | 과잉행동 · 정서상지표 · 개인적 적응

임상소척도 비정형성 · 통제소재 · 사회적 스트레스 · 불안 · 우울 · 부적절감 · 신체화
주의집중문제 · 과잉행동 · 감각추구 · 알고율 남용 · 학교 부적응

적응소척도 부모와의 관계 · 대인관계 · 자긍심 · 자아신뢰감

내용소척도 분노 조절 · 조증 · 시험 불안 · 자아 강도

SAD 3요소 사회적 스트레스 · 불안 · 우울

“대학생의 사고, 정서 및 행동을 포괄적으로 평가”

검사 활용

1. 임상적 분류 : 대학생들에게서 나타날 수 있는 다양한 정서행동 문제를 체계적 진단, 평가하고 있으므로 상담·임상 장면에서 선별 검사로 활용 가능.
2. 상담 효과의 평가 : 상담 및 행동수정 프로그램 효과 평가를 위한 사전·사후 검사로 활용하여 상담이나 학교 장면에서 실시하는 행동수정 프로그램을 포함한 다양한 개입 전략의 효과를 객관적으로 확인할 수 있다.
3. 성격특성 및 적응기술에 대한 정보 제공 : 문제행동 평가와 더불어 적응적 특성을 평가하는 소척도를 포함하고 있어 상담 개입에 대한 준비와 치료에 따른 예후를 예측하는데 도움이 된다.

주요 척도

1. 타당도 지표 ※ 타당도 지표는 검사에 성실하게 응답했는지 또는 검사결과를 신뢰할 수 있는지에 대한 정보를 제공해 주는 척도입니다.

■ 타당도 척도별 해석 기준

척도	점수	허용 범위	주의	요주의	설명
F지표	7	0~2	3~4	5~15	자 보고 지표, 부정적 편향성(Faking bad)
L지표	6	0~6	7~9	10~13	긍정적 편향성(Faking good), 사회적 바람직성
V지표	5	0~3	4	5~10	무작위 응답, 검사내용 숙지의 어려움
응답유형지표	점수	주의(Cautious-Low)	허용 범위	주의(Cautious-High)	설명
	133	0~99	100~129	130~155	연속적인 동일 응답, 순환적 응답
일관성지표	점수	허용 범위	주의	요주의	설명
	24	0~12	13~16	17 이상	동시행 문항에 상이한 응답을 한 경우

타당도 지표

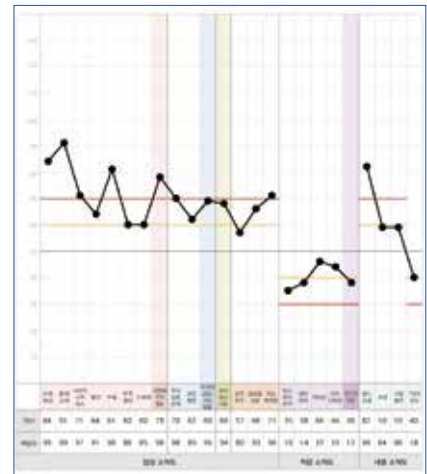

소척도 점수 표 및 그래프

결과 보고서 다운로드



해당검사는 **단체검사 서비스**를 지원합니다.

☒ 개인 결과표 ☒ 종합보고서 ☒ 단과대보고서 ☒ 학과보고서 ☒ T값 엑셀데이터

* 보고서 샘플은 QR을 스캔 하신 후 이메일을 입력하시면 메일로 즉시 발송됩니다.

College student Adaptability & Career Development Test for Multi-dimensional Supports

MACT 대학 적응 및 진로발달 검사

신입생 스크리닝 검사

연구개발 : 이해선, 한미령 | 소요시간 : 15분 | 총 문항 : 104문항 | 가격 : 4,500원

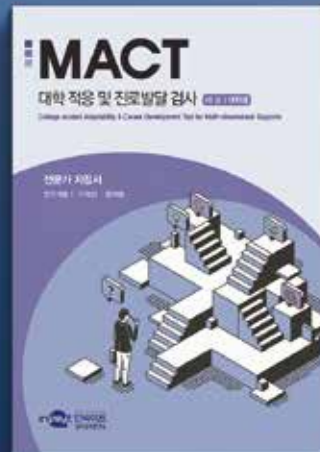
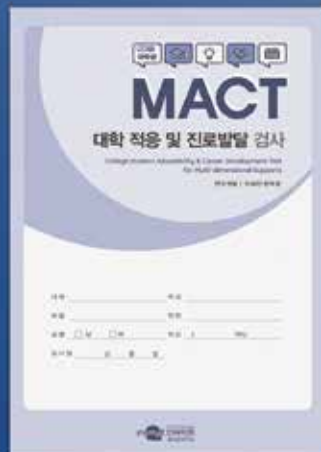

추천기관 : 상담센터 | 취창업센터

MACT 대학 적응 및 진로발달 검사란?

대학생 심리, 진로를 동시에 지원하기 위한 검사로, 대학 적응, 진로발달에 영향을 줄 수 있는 다양한 요인을 통해 적응 수준을 파악합니다. 진단 결과에서 지원단계 수준을 제공하여 학생 맞춤형으로 어떤 단계별, 차원별 대학 내/외 지원이 필요한지 확인할 수 있습니다. 이를 통해 대학생 생활 유지와 진로 확신에 도움을 주도록 하여 학업중도탈락을 방지할 수 있습니다.

검사의 특징

- 대학의 인프라, 프로그램, 서비스와 교수의 지도력에 대한 학생의 적응과 진로발달 등을 파악
- 검사결과와 학생 맞춤형 단계 대학의 내·외 지원을 제안하여 학생들의 대학 적응과 진로 확신 증진을 유도
- 실효성 있는 학생지원을 위해 지도교수 상담 TIP 제공
- 사전 사후 검사를 통해 대학 적응 수준의 변화를 파악하기 용이
- 적응에 영향을 주는 주요 요인을 파악하는데 유용

검사의 구성

신뢰성 지표

반응일관성 · 유효성 검사 · 무응답수

종합점수

보편지원 · 선별집단지원 · 개별화 지원

대학 적응 평가

대학 만족도 · 대인관계 · 교수와의 관계

진로발달 평가

자기이해 · 전공 선택 만족도 · 진로인지 · 직업 준비도

“대학교에 입학한 신입생을 위한 적응검사”

검사 활용

1. 대학 내 기관 및 부서별 학생지원 서비스체계 수립 : 검사 결과에 따라 심층검사나 보충지원 또는 심층지원 등이 필요한 학생들에게 적절한 지원 방법과 지원 수준을 판단하는 자료로 활용할 수 있다.
2. 상담 및 지원 프로그램 개입이 필요한 대상 선별 : 대학의 상담센터, 교수학습센터, 취업/진로센터 등 학생들에게 필요한 지원 프로그램을 기획, 운영하는 기초자료로 활용할 수 있으며 검사 결과에 따라 각 프로그램별 참여 대상을 선별할 수 있다.
3. 학과 지도교수의 학생지도 및 상담 : 검사의 결과를 활용하여 지도하는 학생의 대학 만족도, 교수와의 관계, 교우관계 등을 알 수 있고, 진로 발달의 수준과 문제점을 쉽게 파악할 수 있어, 대학 적응을 돕고 중도탈락을 예방할 수 있다.

주요 척도

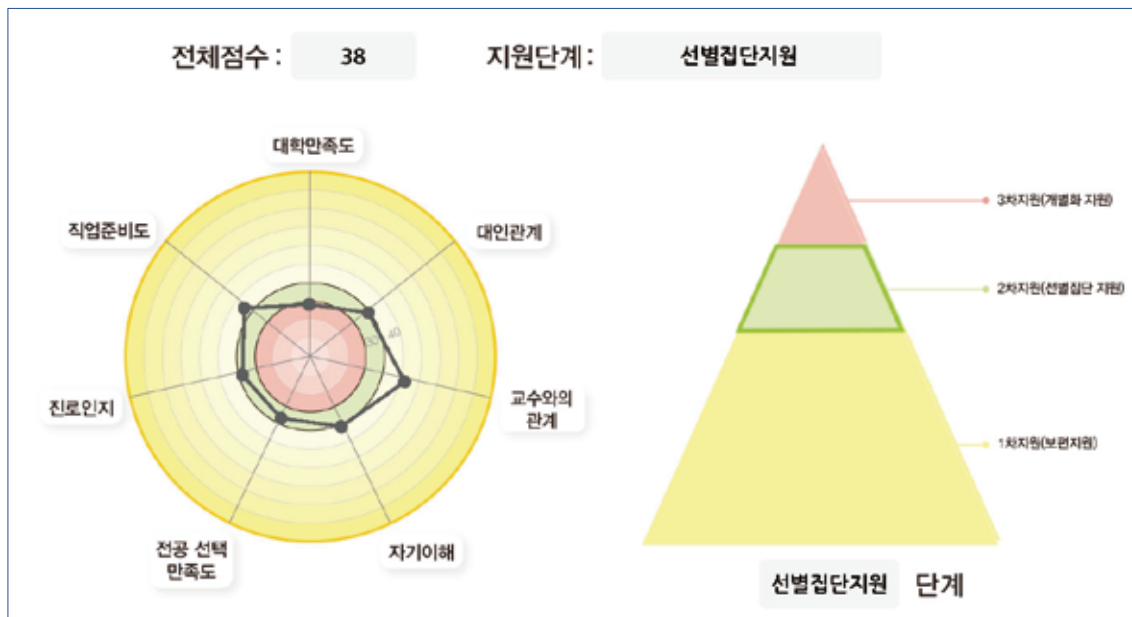

대학 적응 및 진로발달 종합평가

결과 보고서 다운로드



해당검사는 **단체검사 서비스를 지원합니다.**

☒ 개인 결과표 ☒ 종합보고서 ☐ 단과대보고서 ☒ 학과보고서 ☒ T값 엑셀데이터

* 보고서 샘플은 QR을 스캔 하신 후 이메일을 입력하시면 메일로 즉시 발송됩니다.

MindFit Adaptation Capacity Scale

MindFit 적응역량검사

적응역량강화 프로그램 사전검사

신입생 스크리닝 검사

📄 연구개발 : 박동혁 | ⌚ 소요시간 : 30분 | 📖 총 문항 : 152문항 | 💰 가격 : 5,000원



MindFit 적응역량검사란?

학생들의 적응수준과 적응역량을 측정하고, 이를 토대로 적응 문제에 대한 사전 예방을 위한 개입에 도움이 되는 정보를 제공한다. 또한 적응역량의 수준 및 강·약점을 파악하여 적응에 중요한 역할을 하는 스트레스 대응 능력을 가늠할 수 있고, 현재 삶에서 일어나고 있는 영역별 스트레스를 확인해 선별적인 상담 지원이 가능하다.

검사의 특징

- 일반 집단에서의 적응도 수준 확인 가능
- 학교적응의 잠재적 위험성에 대한 변별 기능 제공
- 개입의 필요성 여부와 적절한 방향에 대한 정보 제공

검사의 구성

- 신뢰성 지표** 반응일관성 · 사회적 바람직성 · 무응답수
- 참고 지표** 행복도 · 스트레스 만성도 · 성적 · 친구의 수
- 위험도 지표** 자살가능성 · 알콜 의존 가능성 · 게임중독 가능성
사회적 소외감 · 대학부적응
- 적응도 지표** 현재 적응도지수 · 미래적응도지수 · 심리적 안녕감 · 심리적 불편감
- 적응도 유형** 적응도 높음 · 일시적 불편감 · 잠재적 취약 · 적응도 낮음
- 적응 역량** 목표지향성 · 자존감 · 친사회성 · 사회적 기술 · 자기통제력
가정 내 지지 · 친밀한 대인관계
- 스트레스** 사회적 갈등 · 가정 내 갈등 · 학업적 부담 · 스트레스 만성도

“학생들의 학교 적응 수준 및 심리적자원의 파악”

검사 활용

1. 상담에서의 목표 설정 및 사례개념화 : 검사 결과를 통해 피검자의 취약성에 대한 이해는 물론, 활용 가능한 강점 자원도 동시에 확인할 수 있다. 이러한 정보는 치료 계획의 수립 단계에서 사례 개념화 및 상담 목표의 설정에 도움을 줄 수 있다.
2. 예방을 위한 사전 개입 : 참고지표를 통해 위험 가능성을 사전에 탐지할 수 있고, 이를 통한 조기 개입이 가능하다.
3. 상담의 효과 측정 : 20분 이내에 검사 실시가 가능하여 상담 종결 시점에 변화를 확인하기 위한 재검사가 용이하다. 특히 적응도지수(TMQ)의 향상은 상담 효과를 확인할 수 있는 직접적 지표로 활용 가능하다. 이런 지표의 변화를 확인함으로써 추수상담 필요성과 방향 수립에 활용할 수 있다.

주요 척도

HP	CS	GR	FR	SC	AL	GA	SR	CM
2	69.4*	3	3.5	89.2**	80.7**	81.1**	81.4**	82.8**

전문가 Index

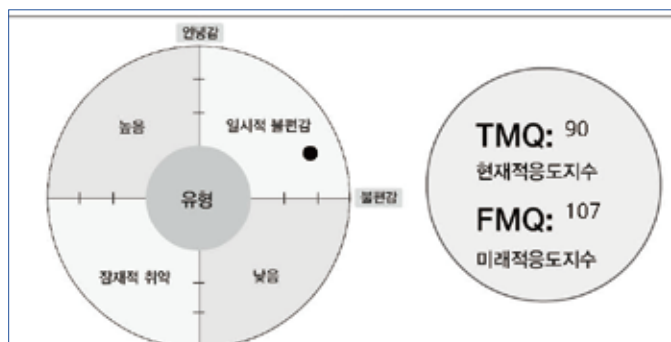

적응도 지수와 유형

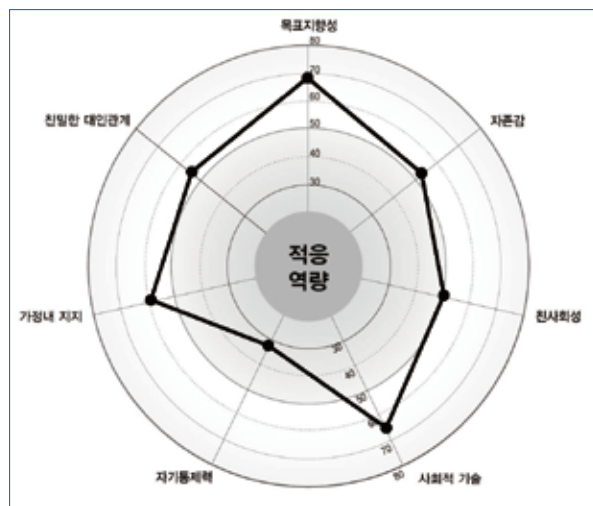

적응 역량 그래프

결과 보고서 다운로드



해당검사는 **단체검사 서비스를 지원합니다.**

☒ 개인 결과표 ☒ 종합보고서 ☒ 단과대보고서 ☒ 학과보고서 ☒ T값 엑셀데이터

* 보고서 샘플은 QR을 스캔 하신 후 이메일을 입력하시면 메일로 즉시 발송됩니다.

Resilience Scale

RS 회복탄력성 검사

회복탄력성 증진 프로그램 사전검사

연구개발 : 홍세희 · 조기현 · 이현정 · 손수경 · 김효진 · 윤미리 · 강윤경

소요시간 : 10분 | 총 문항 : 37문항 | 가격 : 4,000원



추천기관 : 상담센터 | 교수학습센터 | 성인학습 지원센터

RS 회복탄력성 검사란?

RS 회복탄력성 검사는 대학생·성인 대상으로 회복탄력성 수준을 측정하고, 이를 토대로 개인에게 적합한 맞춤형 생활 습관을 제안함으로써 회복탄력성을 향상시킬 수 있도록 실질적인 도움을 줄 수 있는 검사이다.

검사의 특징

- '개인 간 상대 차이비교'를 통해 동일 연령 평균대비 상대적인 회복탄력성 수준에 대한 정보 제공
- '개인 내 요인별 차이비교'를 통해 개인 하위요인 평균 대비 강점 요인과 부족한 요인에 대한 정보 제공
- '개인별 맞춤형 생활습관'을 제시하여, 현재 상황에 맞는 대처방안을 찾아 회복탄력성의 수준을 향상시킬 수 있는 정보 제공

검사의 구성

회복탄력성 감정조절 · 공감 · 관계성 · 문제해결력 · 자기효능감 · 낙관성 · 끈기

“스트레스 상황을 극복하고 회복하는 회복탄력성의 수준을 측정”

검사 활용

1. 자기이해를 위한 객관적 자료 제공: 요인별 표준점수 제공을 통해 상대적인 자신의 회복탄력성 수준 및 개인의 강약점을 분석하여 부족한 역량을 강화하기 위해 필요한 생활 습관이 무엇인지를 파악하도록 돕는다.
2. 개인의 성장과 변화 확인: 검사를 일정 기간의 간격을 두고 정기적으로 시행하면 시간의 흐름에 따라 개인의 회복탄력성이 변화하는 정도를 관찰할 수 있다. 회복탄력성의 성장 및 변화를 정기적으로 모니터링하고 상담이나 프로그램 참여 여부를 결정하는 근거로 활용할 수 있다.
3. 회복탄력성 향상을 위한 교육 및 상담 프로그램 개발과 실시: 검사 결과에 제공하는 맞춤형 생활습관을 참고하여 개인의 회복탄력성 향상을 위한 구체적인 개입 프로그램을 마련하고 적용하는 데 활용할 수 있다.

주요 척도



회복탄력성 프로파일



개인 간 상대 차이 비교 프로파일

결과 보고서 다운로드



해당검사는 **단체검사 서비스를 준비 중입니다.**

☒ 개인 결과표 ☐ 종합보고서 ☐ 단과대보고서 ☐ 학과보고서 ☐ T값 엑셀데이터

* 보고서 샘플은 QR을 스캔 하신 후 이메일을 입력하시면 메일로 즉시 발송됩니다.

Emotional Stress Inventory ESI 정서적 스트레스 검사

분노조절 프로그램 사전검사

연구개발 : 전경구, 서경현, 조영일 | 소요시간 : 10분 | 총 문항 : 60문항 | 가격 : 3,500원



추천기관 : 상담센터 | 성인학습 지원센터

ESI 정서적 스트레스 검사란?

사람들이 경험하는 수많은 부정 정서 가운데, 가장 핵심적인 분노, 불안, 및 우울을 상태적 측면과 특성적 측면에서 측정하고 있다. 더 나아가 단순히 정서적 스트레스(부정 정서)의 부정적인 측면만 측정하지 않고 정서적 고양(긍정 정서)의 긍정적인 측면을 함께 측정함으로써 건강과 적응에 미치는 종합적인 효과를 측정할 수 있도록 개발하였다. 본 검사는 건강, 상담, 임상, 교육, 코칭 및 조직 등의 다양한 장면에서 활용할 수 있다.

검사의 특징

- 분노, 불안, 우울 스트레스를 한 검사 내에서 측정하도록 개발
- 일시적 상태와 지속적 특성으로 구분, 상태적 측면 함께 측정
- 정서적 스트레스와 정서적 고양을 종합적으로 측정

검사의 구성

정서적 스트레스(상태) 상태분노 · 상태불안 · 상태우울

정서적 스트레스(특성) 특성분노 · 특성불안 · 특성우울

정서적 고양 점수

정서적 고통 점수

“분노, 불안 및 우울을 종합적으로 측정”

검사 활용

1. 개인의 적응과 건강유지를 위한 조기 개입: 핵심적인 부정정서인 '불안', '우울', '분노' 수준을 파악하여 다양한 장면에서 범불안장애, 주요 우울삽화, 자살경향성을 경험하는 사람을 조기에 선별하여 최적의 시기에 효과적인 개입이 가능하다.
2. 긍정정서인 '정서적 고양' 수준 확인: 에너지를 소진시키는 정서적 스트레스와는 달리, 에너지를 증진시키는 긍정 정서를 의미하는 '정서적 고양' 수준을 함께 확인하여 실제 피검자가 경험할 수 있는 정서적 고통 수준을 파악할 수 있다.

주요 척도

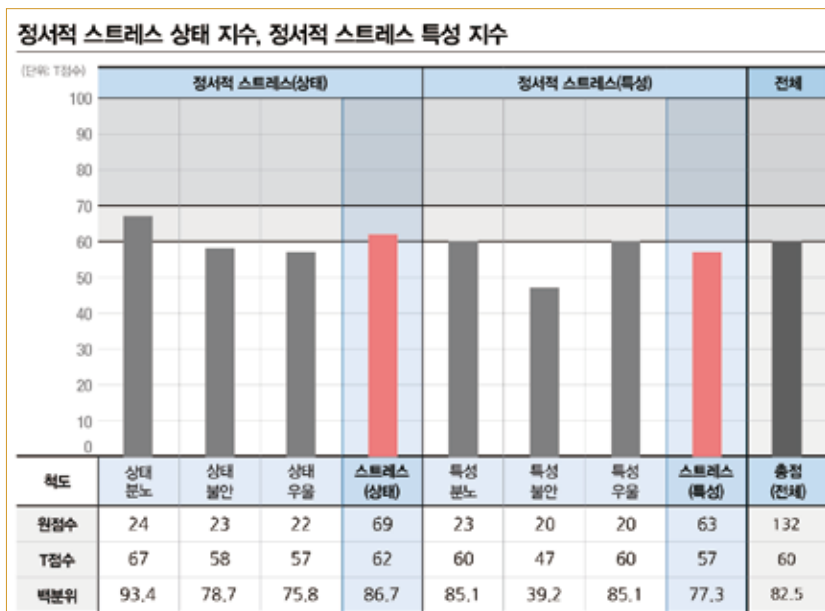

정서적 스트레스 점수 및 그래프

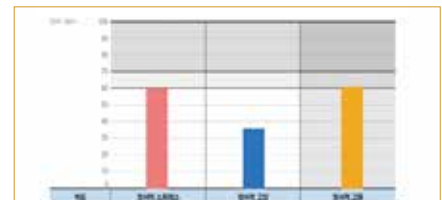

정서적 스트레스/고양/고통 점수 및 그래프

결과 보고서 다운로드



해당검사는 **단체검사 서비스를 지원합니다.**

☒ 개인 결과표 ☒ 종합보고서 ☒ 단과대보고서 ☒ 학과보고서 ☒ T값 엑셀데이터

* 보고서 샘플은 QR을 스캔 하신 후 이메일을 입력하시면 메일로 즉시 발송됩니다.

Foreign College student Psychological Inventory FCPI 유학생심리건강검사

유학생 스크리닝 검사

연구개발 : 오혜영 | 소요시간 : 30분 | 총 문항 : 166문항 | 가격 : 8,000원



추천기관 : 상담센터 | 국제교류원

FCPI 유학생심리건강검사전?

외국인 유학생들의 한국 대학 생활에서 나타나는 심리건강 상태와 유학 생활에 겪는 여러 적응 문제를 포괄적으로 진단하는 것을 목적으로 한다. 진단 결과를 통해 유학생 심리적 자원과 다양한 심리 증상 유무를 알 수 있어, 이를 심리 상담 자료로 활용할 수 있다. 또한 유학 중 생활, 학업, 문화 측면에서 부적응 요인과 부적응 정도를 파악할 수 있으며, 대학과 학업에 어느 정도 만족하고 있는지를 분석하여 효과적인 생활지도와 적응 방안을 도출할 수 있다. 대학 차원에서는 유학생의 학업 지속가능성을 예측하고 중도 탈락을 사전 예방하는 기초자료로 활용할 수 있다.

검사의 특징

- 전국 대학의 외국인 유학생들, 외국인 유학생을 지원하는 상담사 및 교직원들의 다양한 경험적 근거자료를 기반으로 개발
- 체계적 자료수집, 언어/문화/임상/상담 등 다양한 분야의 전문가 감수를 통해 개발된 양호도 높은 척도
- 통합적 관점에서 환경 분석과 심리적 건강, 심리증상 등을 포괄적으로 측정하므로 임상군, 비임상군에게 폭넓게 활용

검사의 구성

타당도 지표

누락문항 · 반응 비일관성 · 응답 성실성

환경분석

인적환경 · 학업환경 · 위기환경

심리건강 프로파일

보호 영역 · 부적응 영역 · 일반 증상 영역 · 특수 증상 영역

보충척도

유학안정성 · 심리적 취약성 지표 · 심리적 대처 능력
학업 환경 · 생활 불편감

“외국인 유학생의 심리건강과 유학생할 부적응에 관한 통합적 평가”

검사 활용

1. 개인 상담 기초자료: 진단 결과를 통해 유학생의 심리적 자원과 다양한 심리증상 유무를 알 수 있어 이를 심리상담 자료로 활용할 수 있다.
2. 중도탈락 예방 : 유학생의 학업지속가능성을 예측하고 중도탈락을 사전 예방하기 위한 개입을 결정하기 위한 기초자료로 활용할 수 있다.
3. 전문가 보고서 추가 제공 : 상담자에게는 보충척도별 결과가 포함된 추가 보고서를 제공하여 상담장면에서 보조자료로 활용가능하다.

주요 척도

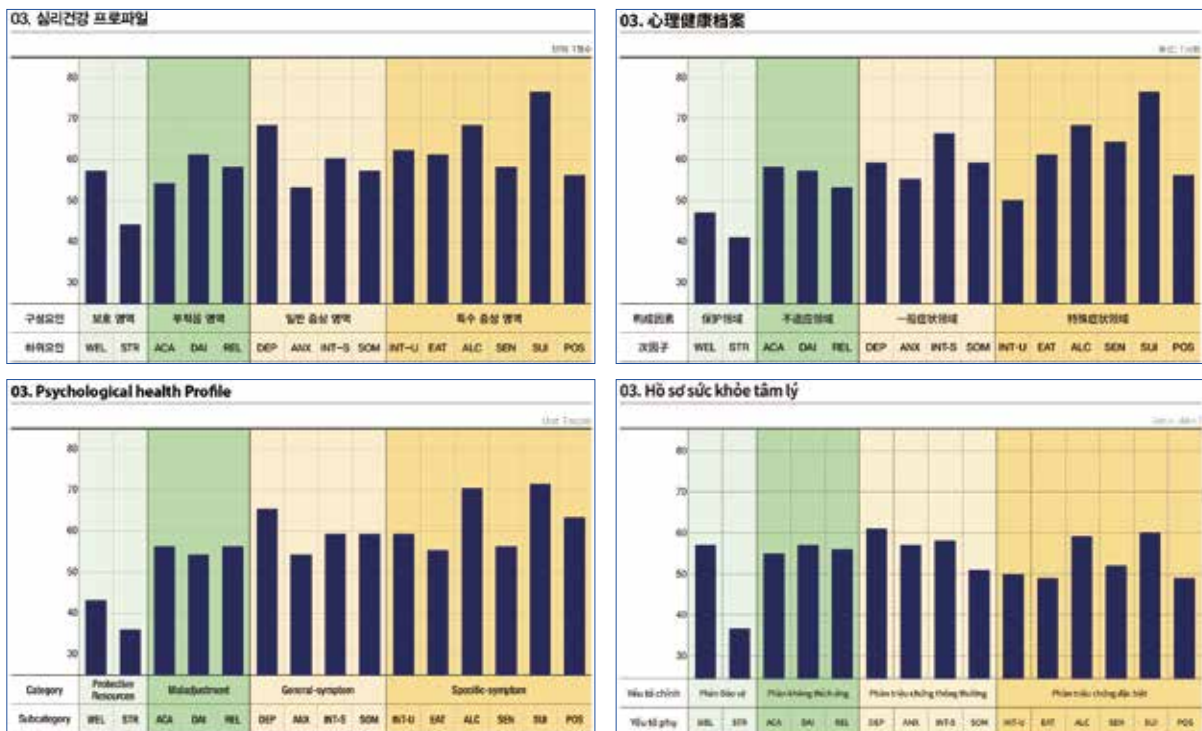

4개국어로 번역 제공되는 심리건강 프로파일

결과 보고서 다운로드



해당검사는 **단체검사 서비스를 준비 중입니다.**

☒ **개인 결과표** ☐ 종합보고서 ☐ 단과대보고서 ☐ 학과보고서 ☒ **T값 엑셀데이터**

* 보고서 샘플은 QR을 스캔 하신 후 이메일을 입력하시면 메일로 즉시 발송됩니다.

Integrated Evaluation of Stress and Stress Vulnerability IESS 통합스트레스검사

위험군 선별 프로그램 사전검사

스트레스 면역 강화 프로그램 사전검사

연구개발 : 김병수, 홍상황 | 소요시간 : 10분 | 총 문항 : 87문항 | 가격 : 5,000원



추천기관 : 상담센터 | 성인학습 지원센터

IESS 통합스트레스검사란?

개인이 일상생활에서 경험하는 여러 가지 일들에 대해 얼마나 스트레스를 경험하고 있는지와 스트레스에 취약한 요인을 어느 정도 가지고 있는지를 알아보는 검사이다. 즉, 개인이 경험하는 스트레스 수준과 그로 인한 반응을 알아보고, 스트레스에 취약하게 하는 성격적 요인과 대처방법 그리고 개인이 일상생활에서 경험하고 있는 스트레스 영역을 알아보는 데 도움이 된다.

검사의 특징

- 스트레스로 인한 주관적 고통, 우울 및 불안 등 측정
- 감정억제, 완벽주의, 신경증적 경향 등 스트레스 취약성 측정
- 포괄적인 스트레스 평가 검사임에도 소요시간 10분 내외 실시 가능
- 측정된 스트레스 수준 및 취약성의 객관적 평가결과 제시

검사의 구성

스트레스 수준

스트레스 지각 · 신체화 · 우울 · 불안 · 자기조절 실패

스트레스 취약성

감정억제 · 신경증적 경향 · 완벽주의 · 회피

생활 스트레스 사건

일상 스트레스 영역 및 스트레스 사건

“개인의 스트레스 취약성 및 스트레스 인자를 통합적으로 측정”

검사 활용

1. 임상적 증상 발현에 앞선 조기 선별 및 개입: 임상적으로 유의미한 정신병리가 발생하기 전 스트레스 수준 대한 조기 평가, 관리가 가능하다.
2. 스트레스의 다차원성을 통합한 평가: 개인의 주관적 고통 및 개개인이 갖고 있는 스트레스 취약성과 함께, 실제 경험한 스트레스 요인을 피검자가 직접 기술하여 다차원적인 접근이 가능한 기초자료로 활용된다.
3. 상담개입의 방향성 결정: 스트레스 취약성에 따라 스트레스에 효율적으로 대처할 수 있는 상담 및 교육적 개입이 가능하여 스트레스로 인한 질환의 예방과 관리에 도움을 줄 수 있다.

주요 척도

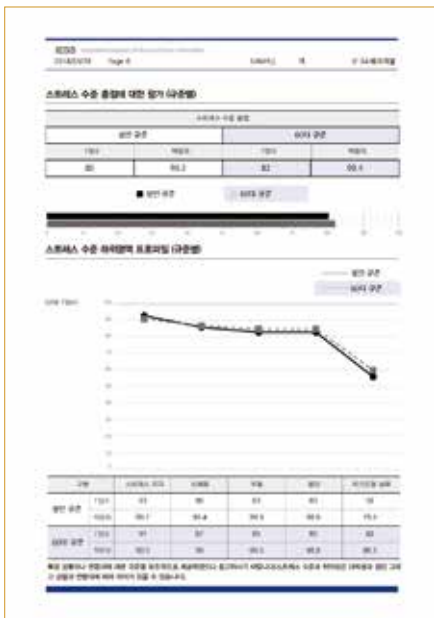

스트레스 수준

스트레스 영역

<input type="checkbox"/> 직업	<input checked="" type="checkbox"/> 가족
<input type="checkbox"/> 경제재정 상태	<input type="checkbox"/> 대인관계(예, 직장 동료, 친구, 연인 등)
<input type="checkbox"/> 사고(예, 교통 사고)	<input type="checkbox"/> 건강
<input type="checkbox"/> 학업	<input type="checkbox"/> 기타
<input type="checkbox"/> 스트레스 없음	

구체적인 스트레스 사건 아래에 제시되어 있는 스트레스 생활사건은 수검자가 직접 작성한 내용입니다.

자녀들의 출가로 의류라는 감정을 느끼고 있으며, 이를 해결하기 위해서 다양한 활동을 시도하려고 노력합니다. 하지만 활동 이후, 컵으로 들어왔을 때의 공허함으로 힘들어하고 있습니다.

구체적인 스트레스 사건 입력 결과

결과 보고서 다운로드



해당검사는 **단체검사 서비스를 지원합니다.**

☒ 개인 결과표 ☒ 종합보고서 ☒ 단체대보고서 ☒ 학과보고서 ☒ T값 엑셀데이터

* 보고서 샘플은 QR을 스캔 하신 후 이메일을 입력하시면 메일로 즉시 발송됩니다.

Mental Health Screening Tool

MHS 한국형 정신건강 선별 도구

분노조절 프로그램 사전검사

연구개발 : 최기흥, 이승환, 최윤영, 박기호, 이원혜 | 소요시간 : 3분

총 문항 : A(불안) - 11문항 · D(우울) - 12문항 · S(자살경향성) - 4문항 | 가격 : A(불안) 1,100원 · D(우울) 1,100원 · S(자살경향성) 500원



추천기관 : 상담센터 | 성인학습 지원센터

MHS 한국형 정신건강 선별 도구란?

MHS:A 불안 : DSM-5 범불안장애의 8가지 핵심 진단기준을 모두 포괄하면서도 간결하게 실시할 수 있는 선별 도구이다.
범불안장애 증상을 경험하는 사람을 조기에 선별하여 최적의 시기에 효과적인 개입을 제공하기 위한 목적으로 개발되었다.

MHS:D 우울 : DSM-5 주요우울장애의 9가지 핵심 진단기준을 모두 포괄하면서도, 간결하게 실시할 수 있는 선별 도구이다.
주요우울장애를 경험하는 사람을 조기에 선별하여 최적의 시기에 효과적인 개입을 제공하기 위한 목적으로 개발되었다.

MHS:S 자살경향성 : 자살경향성을 빠르고 정확하게 선별할 수 있도록 개발되었다.
본 선별 도구는 자살 사고, 계획 및 과거 자살 시도 경험을 묻는 문항을 포함하고 있다. 자살경향성을 선별하는 데 활용할 수 있지만, 선별 이후 심층적인 자살경향성 평가는 반드시 정신건강 전문가(예:임상심리 전문가 등)에 의해 이루어져야 한다.

검사의 특징

- 반복 검사시, 결과누적 그래프 제공
- 한국인 대상으로 개발된 검사로 꾸준한 표준 업데이트
- 저렴한 비용과 간편한 실시로 위기 스크리닝 최적화

검사의 구성

- | | |
|-------|---|
| MHS:A | 불안점수 · 범불안장애 절단점 · 심각도 · 응답문항정보 · 응답문항정보 · 불안수준 변화 추이 |
| MHS:D | 우울점수 · 주요우울장애 절단점 · 심각도 · 응답문항정보 · 우울 수준 변화 추이 |
| MHS:S | 점수 · 실제 점수 기준 누적 백분위 · 심각도 · 응답문항정보 · 자살경향성 수준 변화 추이 |

“우울, 불안, 자살경향성을 빠르고 정확하게 선별할 수 있도록 개발된 검사”

검사 활용

1. 주요 임상증상에 대한 조기 선별: 대학 상담센터 내에서 범불안장애, 주요우울삽화, 자살경향성을 경험하는 사람을 조기에 선별하여 최적의 시기에 효과적인 개입을 제공하는 데 유용한 자료로 활용된다.
2. 상담 개입의 효과 검증 자료: 간단하게 실시가 가능하여 상담 및 처치 프로그램의 효과 검증을 위한 사전-사후 검사로 활용하기 용이하며 검사결과의 누적관리가 가능하여 내담자별 변화의 추이를 확인할 수 있다.
3. 임상가의 신중한 진단과 해석 도움: BDI-2, GAD-7 등과의 동등화 작업을 통해 산출된 심각도 수준과 문항에 대한 피검자의 실제 응답값을 통해 임상가의 보다 신중하고 정확한 진단과 해석이 가능하다.

주요 척도

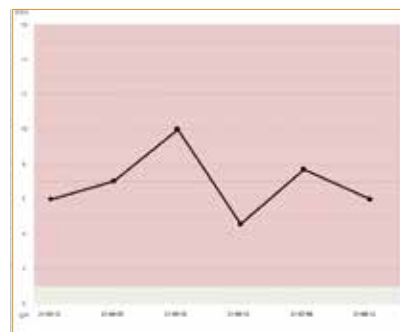
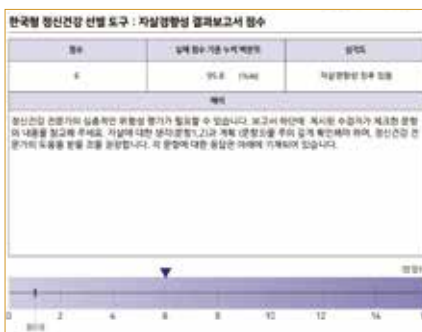
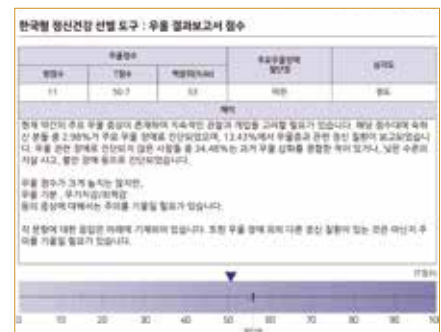
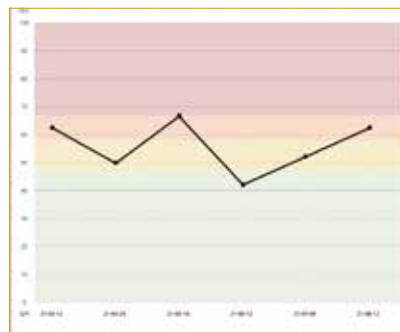
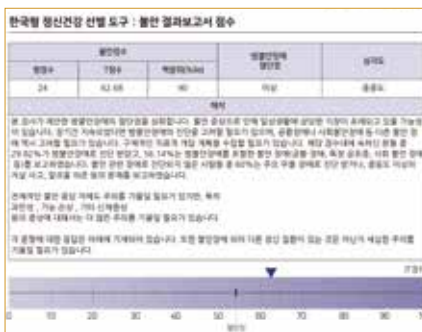

MHS A / D / S 결과프로파일

결과 보고서 다운로드



해당검사는 **단체검사 서비스를 지원하지 않습니다.**

☒ 개인 결과표 ☐ 종합보고서 ☐ 단과대보고서 ☐ 학과보고서 ☐ T값 엑셀데이터

* 보고서 샘플은 QR을 스캔 하신 후 이메일을 입력하시면 메일로 즉시 발송됩니다.

Character Strengths Test CST 성격강점검사

자기이해 프로그램 사전검사

대인관계 향상 프로그램 사전검사

연구개발 : 권석만, 유성진, 임영진, 김진영 | 소요시간 : 30분 | 총 문항 : 250문항 | 가격 : 4,000원



추천기관 : 상담센터 | 성인학습 지원센터

CST 성격강점검사란?

긍정심리학에 근거하여 개인의 성격강점을 측정하는 유용한 검사이다. 인간은 누구나 나름대로의 성격강점을 지니고 있다고 보고, 자신의 강점을 분명하게 인식하고 일상생활 속에서 잘 발휘하여 행복하고 성공적인 삶을 영위할 수 있도록 돕기 위한 목적으로 개발되었다. 자신의 대표강점을 구체적으로 인식하도록 함으로써 자기이해와 자기계발에 유용한 정보로 활용할 수 있다.

검사의 특징

- 자신의 대표강점을 좀 더 명료하게 파악 가능
- 현실적인 문제를 효과적으로 극복할 수 있도록 도움
- T점수에 근거한 다양한 결과보고서를 제공
- 피검사 긍정애곡 평가할 수 있는 사회적 선호도 척도를 포함

검사의 구성

지혜 및 지식

창의성 · 호기심 · 개방성 · 학구열 · 지혜

인간애

사랑 · 친절성 · 사회지능

용기

용감성 · 끈기 · 진실성 · 활력

절제

관대성 · 겸손 · 신중성 · 자기조절

정의

시민의식 · 공동성 · 리더십

초월

심미안 · 감사 · 낙관성 · 유머감각 · 종교성

“대표강점을 구체적으로 인식하여 자기이해와 자기계발에 유용한 정보 활용”

검사 활용

1. 학생의 강점 이해와 성장 지원: 다양한 교육장면에서 학생의 강점을 이해함으로써 그들의 역량을 효과적으로 발휘하며 성장하도록 지원하는 데 활용 가능하며, 학생의 자기성장이나 인생설계를 지원하는 다양한 유형의 교양수업에서 강점을 통한 자기이해 도구로 활용될 수 있다.
2. 내담자의 균형적 이해와 성장 지원: 상담이나 코칭 장면에서 개인의 강점을 발견하도록 도움으로써 자신과 타인에 대한 긍정적 측면을 인식하여 자신의 문제해결과 심리적 성장을 효과적으로 지원하기 위해 활용되며, 개인에 대한 종합적이고 균형적인 평가를 돕는다.
3. 긍정적 자아상 형성과 자기계발 촉진: 대표강점 인식은 학생들 생활에 다양한 긍정적 변화를 유발할 수 있으며, 특히 자신의 성격적 강점을 구체적으로 인식함으로써 긍정적인 자기상을 형성하는 동시에 자기존중감을 향상시킬 수 있는 다양한 집단 프로그램에 적용할 수 있다.

주요 척도



강점별 프로파일



2차원 구조상 대표강점의 위치

결과 보고서 다운로드



해당검사는 **단체검사 서비스를 지원합니다.**

☒ 개인 결과표 ☒ 종합보고서 ☒ 단과대보고서 ☒ 학과보고서 ☒ T값 엑셀데이터

* 보고서 샘플은 QR을 스캔 하신 후 이메일을 입력하시면 메일로 즉시 발송됩니다.

Golden Personality Type Profiler **GOLDEN 성격유형검사**

대인관계 프로그램 사전-사후검사

성격유형 이해하기 프로그램

집단별 성격유형 소통프로그램

✍ 저 자 : John P. Golden, Ed.D.

👤 표준화 : 오인수, 송해덕, 성태제, 손지향, 이보람, 김랑 | ⌚ 소요시간 : 30분 | 📄 총 문항 : 125문항 | 💰 가격 : 5,000원



추천기관 : 상담센터 | 취창업센터 | 교수학습센터 | 성인학습 지원센터

GOLDEN 성격유형검사란?

기존 용의 이론에 기초한 성격유형검사의 취약점을 Big 5 성격이론으로 보완한 과학적이고 실용적인 검사로, 4가지의 핵심 성격 요인과 일상 스트레스에 대한 반응 차원을 기반으로 성격유형을 도출한다. 기존의 성격유형검사에서는 측정하지 않는 '스트레스에 대한 반응' 척도를 포함하여 보다 포괄적이고 깊이 있게 성격을 이해할 수 있다

검사의 특징

- 5가지 성격이론의 통합 구성 (기질, 성격유형, 일반적응 증후군, 성격5요인 모형, 특성이론)
- 섬세한 척도구성 (10개 포괄척도, 36개 세부척도, 47가지 기질, 167가지 성격유형)
- 과학적 측정방식 (7단계 의미분석법 및 7단계 Likert 응답척도, 중립응답 허용, 척도별 응답 강도 제공)
- 21페이지로 구성된 상세한 개인별 결과보고서, 세부척도에 대한 심층 분석 결과 제공

검사의 구성

에너지를 집중시키는 방식	외향(E) · 내향(I)
정보를 수집·해석하는 방식	감각(S) · 직관(N)
의사결정을 내리는 방식	사고(T) · 감정(F)
선호하는 생활 양식	조직(Z) · 적응(A)
일상 스트레스에 대한 반응	긴장(T) · 차분(C)

“4가지의 핵심 성격 요인과 일상 스트레스로 성격유형을 도출하는 검사”

검사 활용

1. 상담장면에서의 활용: 내담자의 성격 특성을 유형정보로 요약하여 제공하며, 상담관계 형성 및 자기이해 도구로 유용하게 활용할 수 있다.
2. 학습, 진로, 대인관계 영역에서의 폭넓은 활용: 성격유형에 따른 학습동기 및 학습방법 이해, 성격유형에 따른 진로탐색 및 방향성 제시, 성격 강점 및 약점 파악 등 풍부하게 제공되는 개인 결과 보고서를 활용한 코칭 등 학생지도 및 진로지도에 활용할 수 있다.
3. 다양한 집단 프로그램의 도구로 활용: 신학기 학과 적응프로그램, 대인관계 및 소통역량 증진 프로그램, 진로 설계 등 다양한 대학 내 집단 프로그램에서 주요 도구로 활용할 수 있다.

주요 척도



전체 요약 프로파일



심층 분석 결과



팀원간 성향 확인(그룹보고서)

결과 보고서 다운로드



해당검사는 **단체검사 서비스를 지원합니다.**

☒ 개인 결과표 ☒ 그룹보고서 ☒ 종합보고서 ☒ 단과대보고서 ☒ 학과보고서 ☒ T값 엑셀데이터

* 보고서 샘플은 QR을 스캔 하신 후 이메일을 입력하시면 메일로 즉시 발송됩니다.

Korean Interpersonal Relationship Inventory **KiRi** 통합적 대인관계검사

대인관계문제

📄 연구개발 : 홍상환, 박은영, 권해수, 김지선 | 💰 가격 : 5,000원

🕒 소요시간 : 표준형 30분 · 단축형 20분 | 📄 표준형 114문항 · 단축형 80문항



추천기관 : 상담센터

KiRi 통합적 대인관계검이란?

애착, 지지, 온정과 같은 대인관계의 안정성을 대표하는 긍정적 대인관계뿐만 아니라 회피와 냉담이라는 대인관계에서 멀어지는 성향, 적대, 지배와 같은 맞서거나 갈등을 불러일으키는 대인관계적 속성을 나타내는 척도들을 종합적으로 포함하고 있다. 부정적이고 문제적인 대인관계뿐만 아니라 긍정적이고 안정적인 대인관계 유형도 도출할 수 있도록 한 검사이다.

검사의 특징

- 관계 기술어(형용사)가 제시되어 특징을 쉽게 파악할 수 있음
- 척도별 T점수의 개인 간 차이와 내적인 차이를 함께 파악할 수 있음
- 표준형과 단축형으로 구분되어 선택적 활용 가능

검사의 구성

기본 척도

애착 · 지지 · 외로움 · 우울

대인관계척도

회피 · 냉담 · 적대 · 지배 · 과민
온정 · 의존 · 비주장 · 과순응

“통합적 대인관계를 파악하는 검사”

검사 활용

1. 검사를 통해 개인이 경험하고 있는 어려움이나 고통이 대인관계에서 비롯된 문제인지 아니면 비합리적 사고나 지식과 관련된 문제인지를 구별하는 데 도움을 준다.
2. 대인관계적 요소를 밝히고 수정함으로써 인지적, 정서적 및 행동적 요소를 변화시키고 전반적인 증상 수준을 감소시킬 수 있다.

주요 척도



전체결과 T점수 프로파일



대인관계 원형모형 편차 T점수 결과 프로파일

결과 보고서 다운로드



해당검사는 **단체검사 서비스**를 준비 중입니다.

☒ **개인 결과표** ☐ 종합보고서 ☐ 단과대보고서 ☐ 학과보고서 ☐ T값 엑셀데이터

* 보고서 샘플은 QR을 스캔 하신 후 이메일을 입력하시면 메일로 즉시 발송됩니다.

K-OCEAN 5-factor Personality Test

K-OCEAN 5요인 성격검사

학습 및 정서 관련 프로그램 사전검사

연구개발 : 김동일 | 소요시간 : 30분 | 총 문항 : 159문항 | 가격 : 4,000원



추천기관 : 상담센터 | 취창업센터 | 교수학습센터 | 성인학습 지원센터

K-OCEAN 5요인 성격검사란?

성격 5요인 이론에 근거한 5개 검사요인과 각각에 속한 하위요인을 측정하여 개인의 성격, 심리 상태, 발달 수준 등에 대한 전반적인 정보 제공한다. 국내 한국인 특성 고려하여 요인명, 하위요인의 수와 문항을 새롭게 개발하여 심리적 특성, 발달 수준, 학업, 진로 등 다층적 평가가 가능한 성격검사이다.

검사의 특징

- 개인의 성격적 특성을 직·간접적으로 파악하여, 학업 및 진로 상담에 활용
- 성격 요인 조합을 통해 강점과 약점을 파악하여 자아정체감 형성과 탐색에 도움
- 기존 5요인 성격검사에 비해, 교육, 상담에 보다 더 효과적으로 활용

검사의 구성

타당도 지표

무응답수 · 응답성실도 · 반응 왜곡 지수 · 반응 일관성 지수

창의성

상상 · 관심의 다양성 · 변화 추구 · 조망 · 개방성

충실성

꼼꼼함 · 조직화 · 포부 · 집중 · 계획성 · 의도적 조절

외향성

사회적 친밀성 · 그룹 지향성 · 활동 수준 · 자기주장 · 타인신뢰

적응성

상냥함 · 협동성 · 예의 · 조화 · 조직 지향성

안정욕구

불만 · 우울 · 신체기능 이상 · 공격성 · 충동성 · 비현실성
사회적 고립 · 피해의식 · 과잉행동 · 집중력 부족 · 충격사건 경험

“개인의 성격적 특성을 다면적으로 파악하여 성격적 강점과 약점을 이해”

검사 활용

1. 학업 및 대학 생활 적응도 향상을 위한 활용: 성격 요인 중 높은 점수를 보이는 특성을 바탕으로 자신에게 적절한 학습 방법과 적절한 대인관계 적응 방법을 제안하고 낮은 특성을 보완할 수 있는 방법을 함께 제안하며, 자기 이해와 자기수용을 돕는 상담자료로 활용된다.
2. 진로상담 및 컨설팅에 활용: 선호하는 직업군에 초점 맞추는 것부터 시작하여 분야, 전문 분야, 역할 수행까지 체계적으로 나아가도록 돕는다.
3. 교과 비교과 수업에서의 활용: 성격 특성이 동질적인 집단을 구성하거나 각각의 특성을 지닌 학생들을 고루 집단에 배치함으로써 효과적인 수업을 운영하는데 활용할 수 있다.

주요 척도

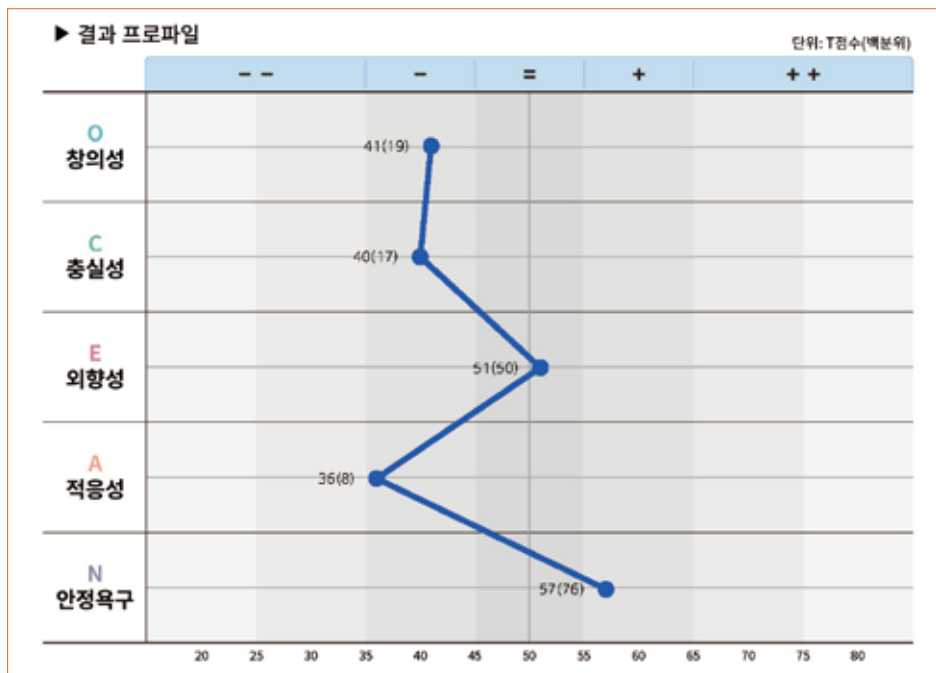

결과 프로파일



유형별 그래프

결과 보고서 다운로드



해당검사는 **단체검사 서비스를 준비 중입니다.**

☒ **개인 결과표** ☐ 종합보고서 ☐ 단과대보고서 ☐ 학과보고서 ☐ T값 엑셀데이터

* 보고서 샘플은 QR을 스캔 하신 후 이메일을 입력하시면 메일로 즉시 발송됩니다.

NEO Personality Assessment System

NEO 성격검사

위기군 선별 스크리닝 검사

연구개발 : 안현의, 안창규 | 소요시간 : 45분 | 총 문항 : 211문항 | 가격 : 5,000원



추천기관 : 상담센터

NEO 성격검사란?

기질적 성격구조를 파악함과 동시에 불안, 공격성, 우울 등의 임상적 성격특징을 파악하여 예방적 및 치료적 상담 효율성을 높이는 데 목적이 있다. 이 검사의 기질적 정보는 한 개인의 대인관계의 스타일, 창의적인 특성, 진로선택의 보조적 정보를 제공해 주며 특히 여러 가지 행동장애들, 즉 불안, 공격성, 우울, 사회적 위축, 정서적 충격, 반사회적 행동 등의 예측과 예방적 지도 및 치료적 상담의 효율성을 위한 훌륭한 정보를 제공해준다.

검사의 특징

- 5기질과 환경 상호작용에 따른 해석이 가능
- 우리의 문화권에 보다 적용가능성 높도록 새로 구성
- 성격적 취약성이 될 수 있는 요소를 조기 탐지 가능

검사의 구성

검사결과의 신뢰성

반응 일관성 · 응답성실도 · 무응답수

5요인

외향성 · 개방성 · 친화성 · 성실성 · 신경증

성격프로파일

대인관계 스타일 · 학습 스타일 · 과제수행, 문제대처 스타일

“행동장애 등의 예측과 예방적 지도 및 치료적 상담의 효율성을 위한 정보제공”

검사 활용

1. 상담 및 치료 개입의 기초 자료: 내담자의 심리내적 과정의 초반부터 현재의 상태를 이해하는 구조적인 평가 틀로 활용할 수 있으며, 내담자의 많은 성격적 특성에 관한 통찰을 상담자에게 제공함으로써 빠른 공감 및 상담관계 형성을 도와준다(특히 단기 심리상담 구조일 때).
2. 학업과 학습 증진을 위한 교육적 개입: 5가지 성격 요인의 따른 프로파일 해석을 통해 개인마다 선호하는 학습 스타일을 파악하여 대학 학업 적응 및 학습 행동 개선을 도울 수 있다.
3. 진로 탐색과 직업 활동에서의 적응 예측: Holland 직업적성 검사와 같이 진로 관련 검사들과 함께 실시하여 종합적인 해석을 통해 상호 보완적으로 활용할 경우 개입효과를 극대화 할 수 있다.

주요 척도

D 외향성 (신체성적 에너지)		매우 낮음	낮음	보통	높음	매우 높음
E1 사회성	혼자 지내기 어려움/ 친구가 없는			51		
E2 지배성	자기 주장 드러냄/ 나서지 않는			46.9		
E3 자극 추구	단조로운/ 안전 지향적인			43.4		
E4 활동성	신체활동을 좋아하는/ 일기 지루해하는			54.9		

A 친화성 (대인관계 성향)		매우 낮음	낮음	보통	높음	매우 높음
A1 온정성	냉정한/ 사람들과 거리를 두는			41.8		
A2 순화성	냉소적인/ 위상에 걸림			38.4		
A3 공감성	냉고한/동지주의적			46.8		
A4 관용성	자기중심적인/ 용서를 잘 하지 않는			40.2		

O 개방성 (새로운 경험과 변화에 대한 수용력)		매우 낮음	낮음	보통	높음	매우 높음
O1 참여성	구체적 또는 실재적인/ 상상력이 없는			43.1		
O2 청자성	정서적으로 민감한/ 이직 관심이 없는			42.5		
O3 사고유연성	호기심이 없는/ 생각의 융통성이 없는			40.8		
O4 행동신뢰성	변화를 싫어하는/ 전통적인			46.8		

C 성실성 (일과 책임을 수행하는 방식)		매우 낮음	낮음	보통	높음	매우 높음
C1 윤리성	비윤리적인/ 자신감이 없는			46.9		
C2 성취동기	이행에 있는/목표가 없는			43.5		
C3 조직성	즉흥적인/ 공공하지 않은			42.1		
C4 책임감	일기 포기하는/ 책임감이 없는			43.4		

척도별 프로파일 분석

결과 보고서 다운로드



해당검사는 **단체검사 서비스를 지원합니다.**

☒ 개인 결과표 ☒ 종합보고서 ☒ 단과대보고서 ☒ 학과보고서 ☒ T값 엑셀데이터

* 보고서 샘플은 QR을 스캔 하신 후 이메일을 입력하시면 메일로 즉시 발송됩니다.

Personality Assessment Inventory PAI 성격평가질문지 증보판

위기학생 스크리닝

자기이해 프로그램 사전검사

✍ 저 자 : Leslie C. Morey, Ph. D 📄 표준화 : 김영환·권해수·김지혜·박은영·박종규·오상우·이수정·이은호·조은경·황순택·홍상환
🕒 소요시간 : 일반형(35~45분) / 단축형(30~40분) 📋 일반형(344문항) / 단축형(164문항) 💰 일반형(4,500원) / 단축형(4,000원)



PAI 성격평가질문지란?

성인의 다양한 정신병리를 측정하기 위해 구성된 성격검사로 임상진단, 치료계획 및 진단집단을 변별하는 정보를 제공해 줄 뿐만 아니라, 정상인에게도 적용할 수 있는 성격검사이다.

검사의 특징

- 분할점수를 사용한 각종 장애 진단 및 반응 탐지에 유용
- 하위척도로 세분화하여 장애의 상대적 속성 정확히 파악
- 높은 변별타당도 및 여러 가지 유용한 지표 활용이 가능
- DSM 진단분류에 가장 가까운 정보를 제공
- 학생이 경험하는 다양한 임상적 증상, 심리적 갈등 이해

검사의 구성

타당도지표	비일관성 · 저빈도 · 부정적 인상 · 긍정적 인상
임상척도	신체적 호소 · 불안 · 불안관련 장애 · 우울성 · 조증 · 망상 조현병 · 경계선적 특징 · 반사회적 특징 · 알코올 문제 · 약물 문제
치료척도	공격성 · 자살관념 · 스트레스 · 비지지 · 치료거부
대인관계척도	지배성 · 온정성

“성격에 대한 종합평가(자살, 알코올, 약물, 우울, 불안척도 포함)”

검사 활용

1. 위기개입을 위한 선별: 심리적 문제나 장애의 진단과 평가 및 부적응적 문제의 예방 및 계획 수립에 활용할 수 있다.
2. 진단과 치료적 결정에 결정적인 정보를 제공: 환경적 스트레스와 사회적 지지 수준을 평가하는 척도는 내담자의 주 호소에 영향을 줄 수 있는 특정 환경 및 치료 이후 재발의 위험 정도를 결정하는 데 유용한 자료로 활용할 수 있다.
3. 폭넓은 임상적 증상 확인: 각 집단의 임상적 평가와 관련된 유용한 정보를 제공하므로 우울증, 불안, 분노 등 각 진단군과 관련 있는 잠재된 문제를 탐지할 수 있고 우울, 정신과적 증상, 물질 남용, 성격장애 등 문제의 심각성에 따라 분류 기준을 제시하여 진단 집단 분류하고 적절한 개입 방안을 수립할 수 있다.

주요 척도

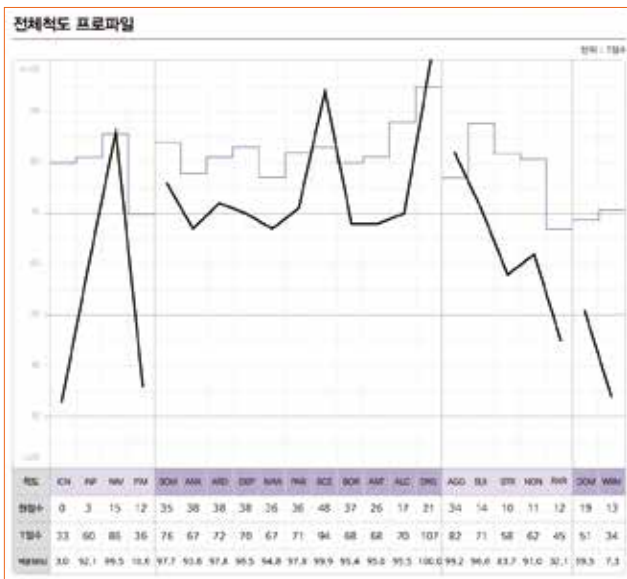

전체척도 프로파일 [PAI 일반형/단축형 공통]

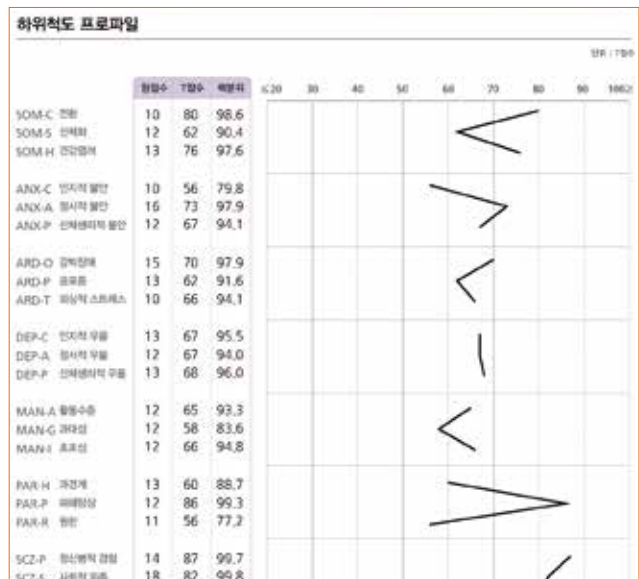

세부(하위) 프로파일 [PAI 일반형]

결과 보고서 다운로드



해당검사는 **단체검사 서비스**를 지원합니다.

☒ 개인 결과표 ☒ 종합보고서 ☒ 단과대보고서 ☒ 학과보고서 ☒ T값 엑셀데이터

* 보고서 샘플은 QR을 스캔 하신 후 이메일을 입력하시면 메일로 즉시 발송됩니다.

Six-factor Temperament Scale STS 6요인 기질검사

자기이해 프로그램 사전검사

대인관계 프로그램 사전검사

연구개발 : 최은실, 윤진영, 최해훈, 김수아 | 소요시간 : 10분 | 총 문항 : 43문항 | 가격 : 4,000원



STS 6요인 기질검이란?

개인의 타고난 기질을 측정하는 검사로, 자신을 이해하여 '나를 나답게' 성장하고 발전하도록 돕기 위해 개발되었다. 기질이란 생의 초기부터 나타나는 정서, 행동, 주의 반응에 대한 개인차로, 성인기 성격의 토대가 된다. STS는 기질의 주요 이론과 연구들에서 가장 공통적이고 안정적으로 제안되는 6가지 요인인 활동성, 조심성, 긍정정서, 부정정서, 사회적 민감성, 의도적 조절로 구성되었다.

검사의 특징

- 약 10분 이내 간단하게 실시 가능
- 최신 연구를 기반으로 개발되어 정서적 측면을 폭넓게 이해
- 각 기질 수준 해석과 맞춤형 코칭 등 실제적인 도움을 제공
- 종합적으로 파악할 수 있도록 2가지 요인을 결합한 해석을 제공

검사의 구성

6요인

활동성 · 조심성 · 긍정정서 · 부정정서 · 사회적 민감성
의도적 조절

“개인의 타고난 기질을 측정”

검사 활용

1. 내담자 이해를 위한 기초자료: 43개의 간단한 문항으로 검사를 실시하여, 결과를 통해 성격의 기초가 되는 기질을 확인하고 이를 통해 자기 이해를 향상시킬 수 있도록 조력할 수 있다.
2. 종합심리평가의 일부로 활용: 가장 공통적이고 안정적으로 기능하는 요인을 통해 기질을 측정하므로, 내담자의 핵심적인 어려움을 예측하고 설명하는 데 중요한 자료로 활용할 수 있다.
3. 소통 및 관계증진을 위한 프로그램 운영: 동아리, 학과, 커플 등을 대상으로 실시하여 서로의 타고난 경향성, 유사성, 차이점을 이해하게 함으로써 의사소통 및 갈등 관리 집단 프로그램 등을 운영하는 데 활용할 수 있다.

주요 척도



요인명	수준	원점수	T점수	백분위
활동성	낮음	19	44.4	32.6
조심성	높음	23	55.1	71.7
긍정정서	중간	23	48.9	47.7
부정정서	중간	19	49.6	54.9
사회적 민감성	중간	30	50.6	55.1
의도적 조절	낮음	19	35.5	9.5

구성요인·결과표

결과 보고서 다운로드



해당검사는 **단체검사** 서비스를 준비 중입니다.

☒ 개인 결과표 ☐ 종합보고서 ☐ 단과대보고서 ☐ 학과보고서 ☐ T값 엑셀데이터

* 보고서 샘플은 QR을 스캔 하신 후 이메일을 입력하시면 메일로 즉시 발송됩니다.

Career Assessment Device CAD 진로종합검사

진로 이해 프로그램 사전검사

연구개발 : 김동일 | 소요시간 : 30분 | 총 문항 : 189문항 | 가격 : 5,500원



추천기관 : 상담센터 | 취창업센터

CAD 진로종합검사란?

진로성숙도를 다각도에서 검토하여 스스로 진로를 이끌어갈 수 있도록 촉진하기 위해 개발되었다. 특히 진로 자기 이해, 인지적 진로 탐색, 긍정 진로 정서 등을 측정함으로써 다양한 영역에서 각 개인의 진로성숙도가 얼마나 발달하였는지를 다층적으로 확인할 수 있다. 진로성숙도를 측정하여 자기 자신과 직업 세계를 이해하는 정도, 진로와 관련된 정보를 조사하는 정도, 진로를 위한 행동을 발달 단계에 따라 적절하게 수행하고 있는 정도를 확인할 수 있다. 대학생용 CAD는 진로 결정 문제가 현실로 다가옴과 동시에, 다른 시기에 비해 진로의 변화가 더욱 급격히 일어나는 시기인 대학생을 대상으로 한다. 이에 맞게 진로에 대한 구체적인 계획과 진로 준비 행동을 확인할 수 있도록 개발되었다.

검사의 특징

- 전 생애적 진로 발달이론, 구성주의 진로 발달이론을 통합
- '계획과 행동'에 적합한 측정 요인으로 구성
- 상담이나 코칭, 진로 프로그램 계획을 수립하는데 활용 용이
- 유형을 통해 학생의 종합적인 진로성숙도 수준을 확인 가능

검사의 구성

- | | |
|-----------|--|
| 진로 자기 이해 | 자기이해 · 진로 흥미 · 진로 가치관 |
| 진로 자신감 | 진로 능력 평가 · 진로 효능감 |
| 긍정 진로 정서 | 진로 낙관성 · 진로 미결정 불안 |
| 인지적 진로 탐색 | 진로 및 직업 정보 탐색 · 대인관계 활용 및 직업 탐색
구체적 정보 탐색 |
| 구체적 진로 행동 | 직업 능력 향상 행동 · 진로 설계 및 계획 수립 |

“진로발달단계에 따른 진로성숙도를 파악하는 검사”

검사 활용

1. 학생 주도적인 진로 탐색활동으로 활용: 검사 결과를 통해 자기에 대해 이해하고 자기 주도적인 진로 탐색을 스스로 보완하거나 강화 해야할 영역 및 구체적인 방안을 제안할 수 있다.
2. 진로성숙 유형에 따른 학생 지원: 하위 요인별로 진로성숙을 증진하는 데에 도움이 될 수 있는 활동 및 정보를 제시하였으며, 진로 흥미, 긍정 진로 정서, 인지적 진로 탐색 등의 수준을 기준으로 진로 성숙 유형을 구분하여 각 유형에 해당하는 학생의 특성과 지원방향을 제시하므로 학생 맞춤형 진로 상담 자료로 활용할 수 있다.

주요 척도

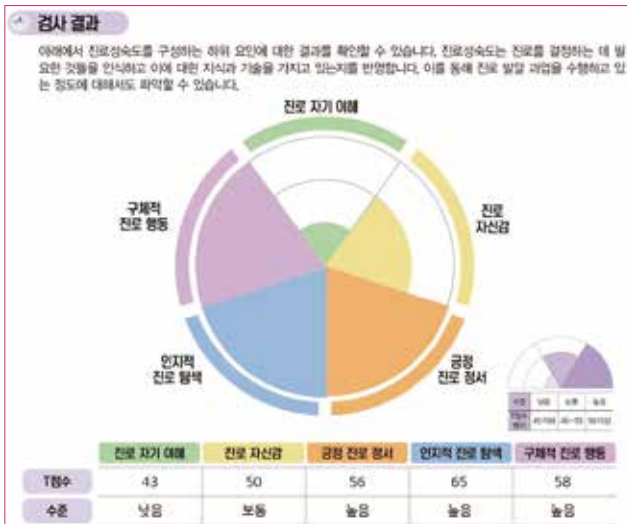

진로성숙도 유형 및 결과

결과 보고서 다운로드



해당검사는 **단체검사 서비스**를 지원합니다.

☒ 개인 결과표 ☒ 종합보고서 ☒ 단과대보고서 ☒ 학과보고서 ☒ T값 엑셀데이터

* 보고서 샘플은 QR을 스캔 하신 후 이메일을 입력하시면 메일로 즉시 발송됩니다.

Core Competency Test for college student CCT 대학생 핵심역량검사

역량프로그램 사전-사후검사

연구개발 : 김은경, 강소연, 김정민, 노원경, 서은희, 송수지, 원영실, 임호용

소요시간 : 20분 | 총 문항 : 52문항 | 가격 : 4,500원



추천기관 : 상담센터 | 취창업센터 | 교수학습센터

CCT 대학생핵심역량검사란?

4차 산업혁명 시대를 맞이하여 대학생이 지녀야 할 핵심역량을 평가하는 검사도구로, 응답자는 자신의 현재 역량 수준을 스스로 파악하여, 향후 부족한 역량을 개선할 수 있다. 이 검사는 크게 비판적 사고/문제해결역량, 창의적 사고역량, 의사소통역량, 협력역량, 학습역량이라는 5가지 역량과 이에 대한 하위역량으로 구성된다. 즉 비판적 사고/문제해결역량은 비판적 사고와 문제해결로, 창의적 사고역량은 한 개의 구인으로, 의사소통역량은 수용능력과 표현능력으로, 협력역량은 과제책임감과 상호존중으로, 학습역량은 자기결정성, 그릿과 행동조절의 하위 역량으로 구성된다. 이 검사는 다섯 개의 역량과 하위 역량의 점수, 표준 집단과의 비교, 이에 대한 해석과 개선방안을 제공한다.

검사의 특징

- 5가지 역량과 하위 역량에 대한 표준점을 통해 개인 역량수준을 파악하여 개인의 강점 및 약점에 대한 분석 정보를 제공
- 각 역량 대한 설명력이 가장 높은 문항들을 최소한으로 구성하여 양호도 높고 효율적인 검사

검사의 구성

비판적 사고, 문제해결	비판적 사고 · 문제해결
창의적 사고	창의적 사고
의사소통	수용능력 · 표현능력
협력	과제책임감 · 상호존중
학습	자기결정성 · 그릿 · 행동조절

“대학생 핵심역량에 대한 전반적인 평가 및 강점과 약점 파악”

검사 활용

1. 교육 및 상담자료: 학생의 핵심역량 수준을 파악하여 교육 또는 상담 장면에서 개인의 부족한 역량을 향상시킬 수 있도록 도움을 줄 수 있다.
2. 대학교육 성과 분석 도구: 학년 초와 말에 정기적으로 실시함으로써 학생들의 핵심 역량 변화 정도와 양상을 모니터링하여 전반적인 대학교육의 성과 분석에 활용이 가능하다.
3. 학생 스스로의 역량 평가: 각 개인의 강점과 약점을 스스로 파악하여 자신의 역량 향상 계획을 세우도록 하는데 유용하다.

주요 척도

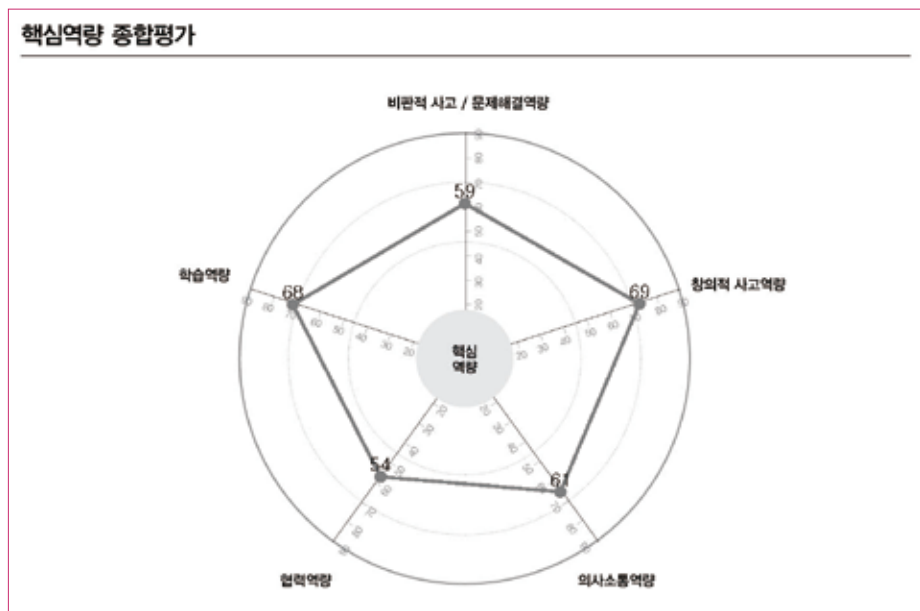

핵심역량 종합평가 프로파일

결과 보고서 다운로드



해당검사는 **단체검사 서비스**를 지원합니다.

☒ 개인 결과표 ☒ 종합보고서 ☒ 단과대보고서 ☒ 학과보고서 ☒ T값 엑셀데이터

* 보고서 샘플은 QR을 스캔 하신 후 이메일을 입력하시면 메일로 즉시 발송됩니다.

Career Anchors - Career Orientation Inventory

COI 커리어앵커 직무특성검사

진로 유형 탐색 프로그램 사전검사

연구개발 : 박수홍, 김진숙, 홍광표 | 소요시간 : 20분 | 총 문항 : 85문항 | 가격 : 4,500원



추천기관 : 상담센터 | 취창업센터 | 교수학습센터 | 성인학습자 지원센터

COI 커리어앵커 직무특성검사란?

대학생 및 성인을 대상으로 8가지 직무유형 중 가장 적합한 직무유형을 제공하여 직업과 진로 선택 시 중요하게 여겨야 할 기준을 확인할 수 있다. 또한 업무 환경과 업무 처리 방식에 대한 선호도를 파악하고 장기적인 경력개발의 방향을 설정하는 데 도움을 준다.

검사의 특징

- 선호하는 직무특성에 따라 유형을 8가지로 분류하여, 유형별로 선호하는 일의 유형과 추천 직업/직무 등을 확인
- 8가지 유형의 순위에 따라 직업 선택 시 추천되는 직업군과 지양할 직업군을 파악 가능
- 서로 다른 유형에 대한 설명을 참고하여 갈등을 일으킬 수 있는 유형의 특성을 파악할 수 있으며, 대인관계에서 유의해야 할 점을 확인
- 유형별 순위와 상위 직무 성향의 뚜렷한 차이를 확인하여, 진로 선택 어려움 여부 및 직무관련 취약 특성을 파악 가능

검사의 구성

타당도 지표

응답성실성 · 연속동일반응 · 무응답

8가지 직무유형

전문가형 · 관리자형 · 자율 독립형 · 보장, 안정형
창업가형 · 봉사, 헌신형 · 순수도전형 · 사생활 존중형

“대학생 및 성인의 직무유형을 파악하여 전공 및 진로 설정에 도움”

검사 활용

- 구체적이고 현실적인 취창업 진로 코칭: 선호하는 업무의 유형과 직업 추천과 더불어 선호하는 급여 및 복지, 성장 기회, 인정의 유형을 함께 제시하여 직업 선택에 필요한 정보를 상세하게 제공하여 구체적인 구직 활동이 가능하도록 취업상담 자료로 활용할 수 있다.
- 인간관계 갈등 완화를 위한 활용: 유형 배치를 활용하여 집단 또는 직장생활에서 예상되는 갈등상황을 다룰 수 있도록 대처방안을 모색해보는데 활용할 수 있다.
- 경력개발 인터뷰: 결과표에 포함되어 있는 커리어앵커 경력개발 인터뷰 카드를 통해 간단한 진로탐색 활동이 가능하다.

주요 척도

커리어앵커 유형 <small>시상할 준중형</small> 에 따른 국가직무능력표준 분류 매칭	
NCS 직무	사생활 준중형
사회복지, 종교	공공복지
문화, 예술, 디자인, 방송	실용음악
	실용사진
	하우스매니징
영업판매	주책관리
경비, 청소	가사지원
아름, 숙박, 여행, 오락, 스포츠	결혼상담
	웨딩플래너
	결혼예식장관리
	웨딩이벤트
	장례지원
	장례지도
	여행상품상담
	연회관리
	이벤트기획
	유원시설관리
	레저트운영관리
	레크리에이션지도

유형에 따른 국가직무능력표준 분류 매칭

커리어앵커 직무특성검사 <small>Common Factors Career Characteristic Inventory</small>	
2022/11/29	Page 5
SAMPLE	비
점	30개/24개월

4 커리어앵커 유형별 프로파일				전체 평균치			
유형	점수	10%	90%	10%	30%	50%	70%
전문가형	29	49	3				
관리자형	23	26	7				
지능·특성형	21	26	8				
보장·안정형	28	50	4				
창의자형	27	43	6				
봉사·헌신형	28	42	5				
순수 도전형	30	44	2				
사생활 준중형	32	61	1				



유형별 프로파일

결과 보고서 다운로드



해당검사는 **단체검사 서비스를 지원합니다.**

☒ 개인 결과표 ☒ 종합보고서 ☒ 단과대보고서 ☒ 학과보고서 ☒ T값 엑셀데이터

* 보고서 샘플은 QR을 스캔 하신 후 이메일을 입력하시면 메일로 즉시 발송됩니다.

Holland Vocational Personality Inventory Holland® 직업적성검사

#진로의식 프로그램 사전검사

#진로 의사결정 프로그램 사전검사

연구개발 : 안현의, 안창규 | 소요시간 : 45분 | 총 문항 : 328문항 | 가격 : 5,000원



추천기관 : 상담센터 | 취창업센터

Holland® 직업적성검이란?

Holland 직업적 성격적성 이론에 따른 RIASEC 유형을 통해 대학생의 직업적 성격적성을 찾고 취업을 위해 적성에 맞는 직업, 경력개발 방향 및 직장을 탐색하여 성공적인 취업을 돕는데 목적이 있다. 성인들에게는 직업생활의 만족도와 승진, 전직, 재취업을 위해 적성에 맞는 직업, 경력개발 방향 및 직장을 탐색하는데 도움을 준다.

검사의 특징

- 다양한 진로의 역할과 계획에 관한 정보를 제공함
- 학과 선택 및 취업, 직무 선택 정보를 제공
- 직업적성, 능력적성, 성격적성 등 포괄적 측정
- 과제수행의 특징, 여가활동 특징 등 예측

검사의 구성

검사결과와 타당도

진로코드의 분화도와 1순위 진로코드의 긍정응답률
검사 전·후 진로코드의 비교 · 검사 영역간 일치도 수준

Holland 진로코드

성격적성 · 능력적성 · 직업가치 · 직업적성

6가지 성격 유형

실재형 · 탐구형 · 예술형 · 사회형 · 기업형 · 관습형

“직업적 성격적성을 측정하고 취업을 위한 개별화된 정보제공”

검사 활용

1. 전공 적합성 확인 및 진로지도 자료: 대학생의 전공학과의 적합성, 부전공 또는 복수전공의 선택을 위한 지침 및 대학원 진학, 취업, 창업 등 다양한 진로지도 자료로 활용할 수 있다.
2. 학생의 진로발달 상태 파악: 대학생들의 진로의식 발달 및 성숙 수준, 진로에 대한 정체감과 분화도 등에 관한 정보를 통해 진로교육의 필요성을 확인 할 수 있고, 개입에 따른 효과 검증 자료로 활용될 수 있다.
3. 다양한 진로 관련 상담 및 교육적 개입: 진로의 역할과 계획에 관한 다양한 정보를 제공해 줌으로써 개인 진로상담을 위한 중요 자료로 사용될 수 있을 뿐만 아니라, 진로발달 및 다양한 취창업 프로그램의 훈련 자료로 활용이 가능하다.

주요 척도

검사결과와 타당도

- 진로유형의 분화도와 1순위 진로코드의 궁정응답률: 분화도가 높으면 하나의 진로코드가 다른 진로코드에 비해 뚜렷하다고 말할 수 있으며, 1순위 코드의 궁정응답률이 높을수록 해당 진로코드의 특성이 강하다고 할 수 있습니다.

진로코드의 분화도	1순위 진로코드의 궁정응답률(%)	1순위 진로코드에 '예'라고 응답한 비율에 높지만 분화도가 낮으므로 진로유형이 뚜렷하지 않습니다. 진로유형을 재검토해 유의해주시기 바랍니다.
낮음	60	다.

- 검사 전후 간 진로코드의 비교: 평소 진로에 대한 자신의 생각과 검사 결과로 나타난 진로코드를 비교함으로써 자신의 진로이해 수준을 알 수 있습니다.

전·후 비교	1순위	2순위	3순위	검사 전후의 진로코드 중 하나의 코드의 순서가 더합니다.
검사 전 진로코드	I	R	A	
검사 후 진로코드	S	C	I	

- 검사영역간 진로코드의 일치도 수준: 진로성숙도가 높을수록 성격, 능력, 직업 및 전체 종합 진로코드가 일치되게 나타납니다.

성격적성	능력적성	직업적성	종합	성격, 능력 및 직업적성의 영역에서 진로코드의 일치수준이 낮을 것입니다.
낮음	낮음	높음	낮음	다.

검사결과와 타당도 분석파일

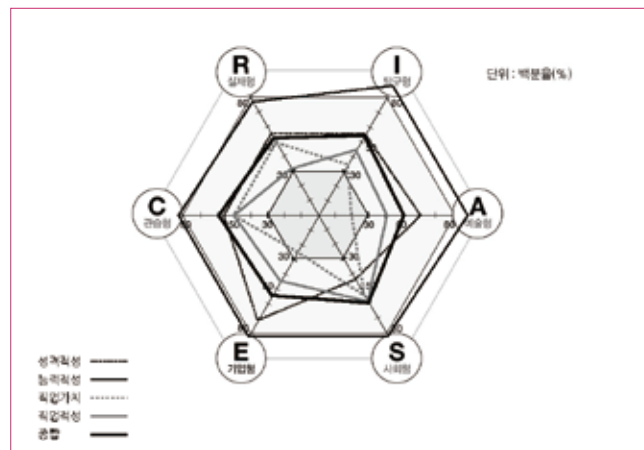

각 영역별 진로코드의 점수분포도(%)

결과 보고서 다운로드



해당검사는 **단체검사 서비스를 지원합니다.**

☒ 개인 결과표 ☒ 종합보고서 ☒ 단과대보고서 ☒ 학과보고서 ☒ T값 엑셀데이터

* 보고서 샘플은 QR을 스캔 하신 후 이메일을 입력하시면 메일로 즉시 발송됩니다.

Korean Career & Competence Development Inventory for Employees **K-CCDI 한국형 커리어 & 역량 개발 검사**

직무수행 촉진, 저해요인

취업

재취업

후속컨설팅 가능

연구개발 : 박준성 · 소용준 | 소요시간 : 30~40분 | 총 문항 : 156문항 | 가격 : 5,500원



추천기관 : 상담센터 | 취창업센터

K-CCDI 한국형 커리어 & 역량 개발 검사란?

한국형 커리어 & 역량 개발 검사(K-CCDI)는 개인 및 조직 장면에서 변화와 성장을 필요로 하는 사람들을 위해 개발된 검사로, 개인이 조직 현장에서 나타낼 수 있는 강점과 약점을 이해할 수 있는 검사다. 본 검사는 현재 커리어에 효과적인 역량과 보완해야 할 약점을 파악하여 조직에 적합한 인재로 성장하는 데 도움을 제공한다.

검사의 특징

- 취업 준비생, 직장인, 이직·전직 준비자 대상.
- 개인의 강약점 이해 및 핵심 인재 성장 지원.
- 개인-조직 적합성 강화로 생산성·효율성 향상.
- 인재유형 분석으로 조직 맞춤 코칭·컨설팅 활용

검사의 구성

- 직무수행촉진 영역** 사고 · 실행 · 관계 · 조직 · 자기개발
- 직무수행저해 영역** 스트레스취약성 · 부정정서
- 인재유형: 3요인** 시도,대처 · 목표,실행 · 유능감

“개인의 강약점 이해와 역량 개발로 생산성·효율성 향상 검사”

검사 활용

1. 개인의 커리어 및 역량을 파악하여 조직 및 직무와의 관련성을 이해하고, 역량을 증진하는 데 도움을 줄 수 있다.
2. 조직 현장에서의 인재 선발, 수행 평가, 경력 관리 등 조직 개발의 다양한 측면에서 활용할 수 있다.
3. 구성원 교육, 팀빌딩과 커리어 코칭에 활용하여 조직에 필요한 역량 개발이 가능하다.
4. 근로자지원프로그램(EAP)에 활용하여 조직의 생산성과 효율성 증진에 필요한 인적 자원 관리가 가능하다.
5. 조직 내 인재유형을 구분해 개인의 위치를 파악하고, 맞춤형 코칭·컨설팅을 진행할 수 있다.

주요 척도

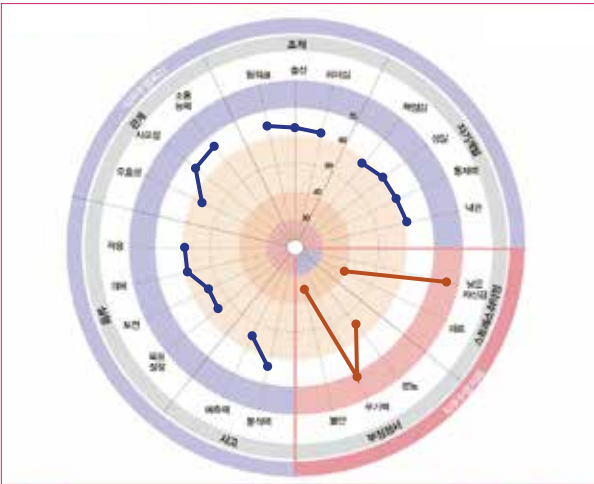

영역별 점수 및 분포

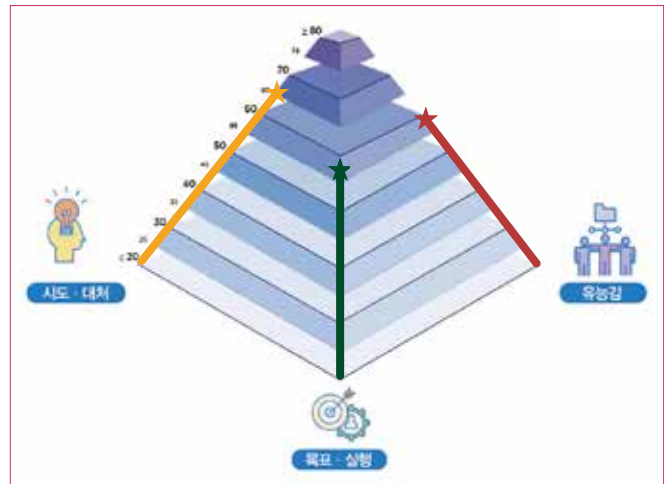

인재유형 분석

결과 보고서 다운로드



해당검사는 **단체검사 서비스**를 준비 중입니다.

☒ **개인 결과표** ☐ 종합보고서 ☐ 단과대보고서 ☐ 학과보고서 ☒ **T값 엑셀데이터**

* 보고서 샘플은 QR을 스캔 하신 후 이메일을 입력하시면 메일로 즉시 발송됩니다.

Korean Vocational Competency Test KVCT 직무역량검사

진로역량개발 프로그램 사전검사

연구개발 : 이종구 | 소요시간 : 40분 | 총 문항 : 329문항 | 가격 : 8,000원



KVCT 직무역량검사란?

다양한 직무수행에서 요구되는 역량들을 측정하기 위해 개발된 검사이다. 국내외 자료를 토대로 800여 개의 직업과 직업별 요구되는 역량을 고려하여 유사성에 따라 16개의 직업군으로 분류하였고, 이 직업군에서 필요한 주요 역량을 35개의 하위역량, 14개의 역량군으로 분류하여 직무수행에서 요구되는 역량의 수준을 측정·평가하는 데 유용하다.

검사의 특징

- 각 역량에 대한 진단 결과는 개인이 보유하고 있는 우수한 역량과 미흡한 역량을 파악하는 데 도움을 주며 역량 개발의 근거를 제공
- 개인이 어떤 직업에 가장 부합되는 역량을 보유하고 있는지에 대한 정보 제공하여 대학생 진로지도와 함께 역량 개발을 위한 지도에 활용
- 직업적 성취와 성공에 가장 부정적인 영향을 주는 정서적 불안정성을 측정하여 긍정적인 특성과 부정적인 특성을 포괄적으로 확인 가능

검사의 구성

관계역량	사회성 · 의사소통 · 정서능력 · 겸양/정직성 · 통솔력
사고역량	전문성지향 · 사고력 · 기획력 · 창의적사고
실행역량	성취지향 · 완성지향 · 긍정성
신체능력	신체능력
감각능력	신체능력
정서안정	정서인정성

“다양한 직무수행에서 요구되는 역량들을 측정”

검사 활용

1. 역량개발을 위한 가이드로 활용: 개인별 역량 프로파일을 토대로 학생의 강점역량과 미흡한 역량을 파악하여 교육훈련, 상담 또는 코칭 등에서 역량개발 방향을 제시할 수 있다.
2. 직무역량과 진로 가이드로 활용: 직무역량 프로파일을 통해 16개 직업군에 대한 역량 보유 수준을 확인하고, 이를 희망 직업에서의 성공 가능성을 예측하기 위한 간접 지표로 활용할 수 있다.
3. 수업 운영의 참고 자료로 활용: 학과 수업 운영 및 학생들 취업 역량 증진을 위한 학습 수업운영 및 학생지도에 참고자료로 활용할 수 있다.

주요 척도

·부합 직업군 역량													
1순위	예술/디자인/방송직군	2순위	공예/수공/생산직군	3순위	건축/기계/재료/환경공학직군								
	Sten점수(%) 4.50(30.85)		Sten점수(%) 4.50(30.85)		Sten점수(%) 4.10(24.20)								
·직업군별 역량 프로파일													
단위: STen점수													
직업개발	Sten점수(역량점)	0	1	2	3	4	5	6	7	8	9	10	
경영/회계/사무관련직군	3.50(15.87)												
금융/보험관련직군	3.50(15.87)												
연구직군	3.10(11.51)												
법률관련직군	3.30(13.57)												
성숙 및 자립관련 직군	3.90(21.19)												
건축/기계/재료/환경관련직군	4.10(24.20)												
전기/전자/IT관련직군	3.90(21.19)												
의료/보건관련직군	2.90(9.68)												
농림수산직군	3.90(21.19)												
예술/디자인/방송직군	4.50(30.85)												
자영업/관리직군	3.30(13.57)												
사회복지/종교관련직군	3.30(13.57)												
영업/서비스직군	2.50(5.68)												
공예/수공/생산직군	4.50(30.85)												
군인/경찰/교도/검찰관련직군	3.30(13.57)												
교육훈련직군	3.30(13.57)												

직업군별 역량 프로파일

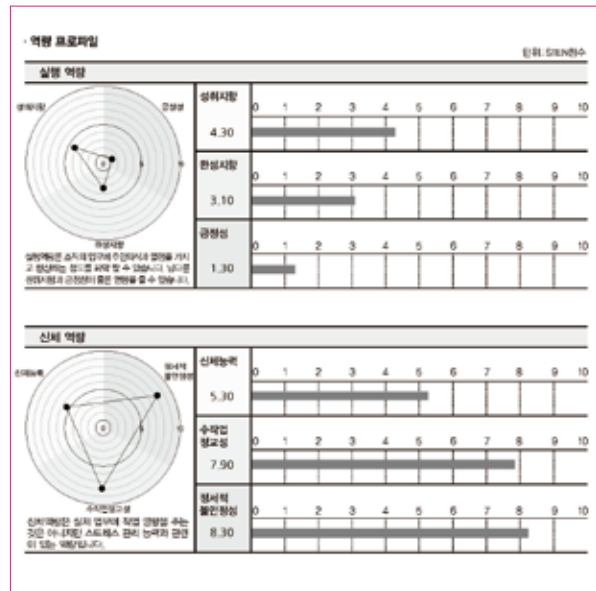

역량프로파일

결과 보고서 다운로드



해당검사는 **단체검사 서비스**를 지원합니다.

☒ 개인 결과표 ☒ 종합보고서 ☒ 단과대보고서 ☒ 학과보고서 ☒ T값 엑셀데이터

* 보고서 샘플은 QR을 스캔 하신 후 이메일을 입력하시면 메일로 즉시 발송됩니다.

Academic Motivation Test AMT 학업동기검사

#학업적 자기효능감 향상 프로그램 사전검사

#학업적 실패내성 감소 프로그램 사전검사

연구개발 : 김아영 | 소요시간 : 10분 | 총 문항 : 44문항 | 가격 : 3,000원



추천기관 : 상담센터 | 교수학습센터

AMT 학업동기검사란?

학업동기를 평가함으로써 학습자에 대한 이해의 폭을 넓히고 보다 효과적으로 학업성취를 증진시키며, 학교생활에 대한 전반적인 적응을 도울 수 있다. 학습자가 자신의 수행능력에 대해 보이는 기대나 신념인 '학업적 자기효능감(Academic Self-efficacy)'과 자신의 실패경험에 대하여 건설적으로 반응하느냐 비건설적으로 반응하느냐를 나타내는 '학업적 실패내성(Academic Failure Tolerance)'을 측정하고 평가한다.

검사의 특징

- 학생들의 동기적 특성을 구체적으로 이해하고 동기적 측면에 대한 세분화된 정보를 제공
- 적은 수의 문항으로 빠른 시간 내에 피검자의 학습동기 측면에 대한 간편한 평가가 가능
- 교육장면에서 학생들의 학업관련 동기를 서로 다른 두 가지 측면에서 함께 알아볼 수 있도록 '학업적 자기효능감'과 '학업적 실패내성'의 두 가지 동기검사로 구성

검사의 구성

학업적 자기효능감 자신감 · 자기조절 효능감 · 과제 수준 선호

학업적 실패내성 감정 · 행동 · 과제 난이도 선호

“학습자를 이해하고 학습수행을 예측하며 실패에 대한 건설적 반응 여부 파악”

검사 활용

1. 학업적 실패내성 평가: 치열한 도전과 경쟁, 평가 상황에서 끊임없이 실패를 경험하며 살아가는 한국 학생들에게 꼭 필요한 속성인 학업적 실패내성에 대한 평가를 통해 학습수행의 지속적인 발전과 관련된 실패에 대한 건설적인 반응 여부를 평가하고 중재하는데 유용하다.
2. 학습자에 대한 다각적인 이해를 도움: 학생 자신에 대한 이해, 학과 지도교수 및 상담자의 학생에 대한 이해, 교육 및 심리연구자들의 학습자 특성에 대한 이해자료로 활용된다.
3. 상담, 교육 개입의 효과 확인: 학습 부진 및 학사경고 대상자 등 중도탈락 고위험군 학생들에 대한 상담 개입 또는 학습동기 향상 프로그램 등의 개입 효과 검증 도구로 활용할 수 있다.

주요 척도

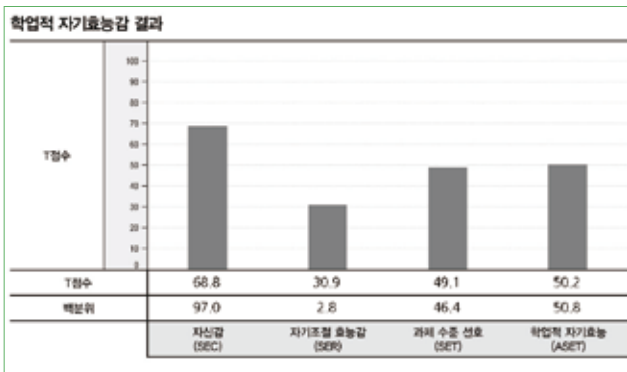

학업적 자기효능감

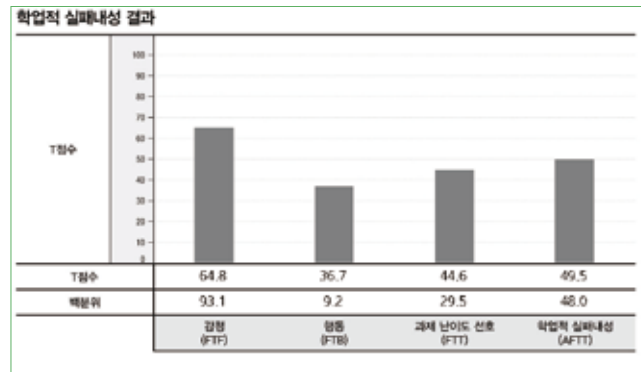

학업적 실패내성

결과 보고서 다운로드



해당검사는 **단체검사 서비스**를 지원합니다.

☒ 개인 결과표 ☒ 종합보고서 ☒ 단과대보고서 ☒ 학과보고서 ☒ T값 엑셀데이터

* 보고서 샘플은 QR을 스캔 하신 후 이메일을 입력하시면 메일로 즉시 발송됩니다.

Multi-dimensional Learning Strategy Test, 2nd MLST-II 학습전략검사

#학습전략 유형별 프로그램 기획

#진로의사결정 프로그램 사전검사

연구개발 : 박동혁 | 소요시간 : 40분 | 총 문항 : 185문항 | 가격 : 5,000원



추천기관 : 상담센터 | 취창업센터 | 교수학습센터 | 성인학습 지원센터

MLST-II 학습전략검사란?

대학생들의 학습전략이 얼마나 효과적인지 이해하고 학업 성취도에 영향을 줄 수 있는 다양한 요인들에 대해 알아봄으로써 학습자로서 자신의 장점과 단점을 이해하고 학습 효율을 높이는데 도움을 주는 검사이다. 학습전략과 자기 주도적 학습능력은 학년이 올라갈수록 성적에 더 많은 영향을 미치며, 자신의 노력과 의지에 따라 변화가 가능하다. 학습전략에 있어서 자신의 장점과 단점을 이해하고 부족한 부분을 보완하기 위한 노력이 뒤따른다면 학습능력은 반드시 발전하게 된다. 본 검사는 자기 주도적 학습능력을 향상시키는 작은 출발점이 되어줄 수 있다.

검사의 특징

- 최근의 약 40,000명의 자료를 재분석하여 정확한 표준 제공
- 딱딱한 통계표가 아닌 직관적인 이해가 쉬운 결과지 제공
- 전략수준과 투입수준을 바탕으로 47가지 학습자 유형을 구분하여 학습자의 문제에 대한 이해와 개입이 용이
- 학습자의 약점을 보완할 수 있는 학습전략 프로그램 제안

검사의 구성

신뢰성 지표

반응일관성 · 연속동일반응 · 사회적바람직성 · 무응답

부가 정보

성적 · 학습시간 · 성적만족도 · 심리적 불편감

성격 특성

효능감 · 결과기대 · 성실성

정서 특성

우울 · 짜증 · 불안

동기 특성

학습 · 경쟁 · 회피

행동 특성

시간관리 · 공부환경 · 수업듣기 · 노트필기

학습전략 유형

집중전략 · 읽기전략 · 기억전략 · 시험전략

주도형 · 성실형 · 잠재형 · 정체형

“학습과정에 있어서 습관적, 행동적, 전략적 효율성을 측정”

검사 활용

1. 신입생 학업 적응을 돕기 위한 조기 개입 가능: 학기 초 학생들에게 검사를 실시하고 자기주도 학습의 측면에서 강·약점을 이해함으로써 학생 지도 기초자료로 활용할 수 있고 학습요인과 관련한 중도 탈락 예방을 위한 조기개입을 위한 객관적 자료로 활용할 수 있다.
2. 학습 관련 다양한 상담 및 교육 프로그램 운영 및 성과 관리: 검사 결과를 토대로 학습에 있어 유사한 어려움을 가진 학생들을 소집단으로 구성하여 비교과 프로그램 및 고위험군 학습역량 증진 프로그램 등의 집단상담을 실시하기 위한 기초자료 및 프로그램 효과 검증을 위한 사전-사후 검사로 활용할 수 있다.
3. 학습문제의 수준과 발생 원인에 대한 진단: 간단한 온라인 실시가 가능하기 때문에 초기 접수 상담에서 활용할 수 있고 자발성이 낮고 언어적 표현에 제한이 있는 내담자와 보다 원활한 의사소통 가능하도록 돕는다.

주요 척도

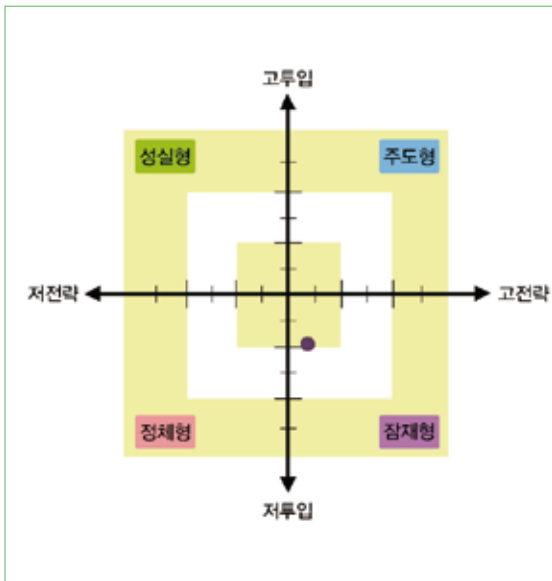

학습전략의 유형

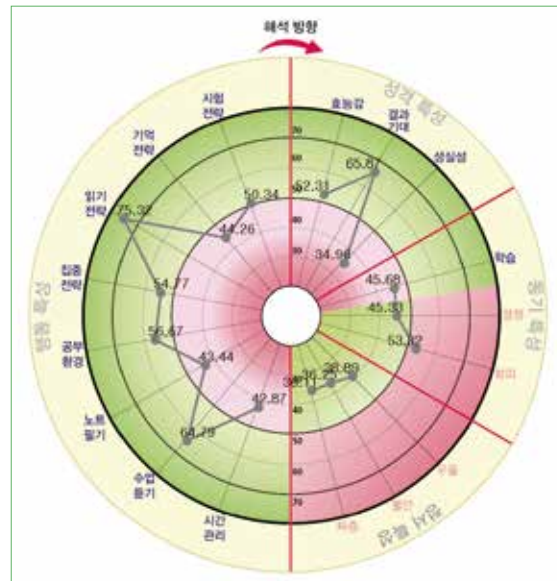

하위척도별 점수

결과 보고서 다운로드



해당검사는 **단체검사 서비스**를 지원합니다.

☒ 개인 결과표 ☒ 종합보고서 ☒ 단과대보고서 ☒ 학과보고서 ☒ T값 엑셀데이터

* 보고서 샘플은 QR을 스캔 하신 후 이메일을 입력하시면 메일로 즉시 발송됩니다.

Learning Quotient Scale LQS 학습역량검사

#학습유형

#사전-사후 지표산출

연구개발 : 박동혁 | 소요시간 : 20분 | 총 문항 : 97문항 | 가격 : 5,000원



추천기관 : 상담센터 | 교수학습센터 | 성인학습 지원센터

LQS 학습역량검사란?

대학생의 자기주도 학습역량과 메타인지 전략을 측정하기 위해서 개발된 검사로, MLST-II 학습전략검사를 기반으로 정서 및 동기 영역을 제외하고 핵심 자기 주도학습 요소만 재구조화 한 단축형 검사이다.

검사의 특징

- 단축형 검사로 개입의 효율성을 극대화하고 현장 활용의 편의성을 높인 검사이다.
- 학습문제의 수준과 원인을 진단하는 기능을 제공한다.
- 초기 상담에서 자신의 강점과 어려운 영역을 명확히 이해하기 어려울 경우, 검사 프로파일을 활용한 질문형 해석 상담을 통해 의사소통과 자기 이해를 도울 수 있다.

검사의 구성

학습동기	숙달동기 · 목표의식
시간관리	시간계획 · 실행능력
집중관리	집중전략 · 수업집중
기억전략	노트필기 · 이해전략
시험준비	시험전략 · 불안관리

“핵심 자기주도학습 요소를 재구조화한 단축형 검사”

검사 활용

1. 학기 초 학생 지도 : 학습전략과 공부습관 개선 및 지도, 시간관리와 규칙적인 학습습관 형성
2. 학습문제의 수준과 원인 제공

주요 척도

상위척도	하위척도
학습동기	숙달동기, 목표의식
시간관리	시간계획, 실행능력
집중관리	집중전략, 수업집중
기억전략	노트필기, 이해전략
시험준비	시험전략, 불안관리

결과 보고서 다운로드



해당검사는 **단체검사 서비스**를 지원합니다.

☒ 개인 결과표 ☒ 종합보고서 ☒ 단과대보고서 ☒ 학과보고서 ☒ T값 엑셀데이터

* 보고서 샘플은 QR을 스캔 하신 후 이메일을 입력하시면 메일로 즉시 발송됩니다.

특성	페이지	검사		문항	코드가격	단체검사 서비스	A3 결과지	추천기관
대학 적응	18	ASC	대학생 학업지속성 검사	11-22	5,000	●	미제공	상담/교수
	20	BCT	인아웃 밸런스역량검사	95	5,000	미제공	미제공	상담
	22	CAT(2)	대학적응력검사(개정판)	158	5,500	예정	예정	상담/교수
	24	K-BASC-3	한국판 정서-행동 평가 시스템	192	5,500	예정	예정	상담
	26	MACT	대학적응 및 진로발달 검사	104	4,500	●	●	상담/취창업
	28	MINDFIT	적응역량 검사	152	5,000	●	●	상담
	30	RS	회복탄력성 검사	37	4,000	미제공	미제공	상담/교수/성인학습
심리 건강	32	ESI	정서적 스트레스 검사	60	3,500	●	미제공	상담/성인학습
	34	FCPI	유학생 심리건강 검사	166	8,000	미제공	미제공	상담/국제교류
	36	IESS	통합스트레스 검사	87	5,000	●	●	상담/성인학습
	38	MHS	MHS:D 한국형 정신건강선별 도구 우울	11	1,100	미제공	미제공	상담/성인학습
			MHS:A 한국형 정신건강선별 도구 불안	12	1,100	미제공	미제공	상담/성인학습
			MHS:S 한국형 정신건강선별 도구 자살경향성	4	500	미제공	미제공	상담/성인학습
성격	40	CST	성격강점검사	250	4,000	●	●	상담/성인학습
	42	GOLDEN	성격유형검사	125	5,000	●	예정	상담/취창업/교수/성인학습
	44	KIRI	통합적 대인관계검사	114	5,000	예정	예정	상담
	46	K-OCEAN	5요인 성격검사	159	4,000	미제공	미제공	상담/취창업/교수/성인학습
	48	NEO	성격검사	211	5,000	●	●	상담
	50	PAI	성격평가질문지_일반	344	4,500	●	●	상담/성인학습
			성격평가질문지_단축	164	4,000	●	●	상담/성인학습
	52	STS	6요인 기질검사	43	4,000	미제공	미제공	상담
진로	54	CAD	진로종합검사	189	5,500	●	●	상담/취창업
	56	CCT	대학생 핵심역량검사	52	4,500	●	●	상담/취창업/교수
	58	COI	커리어앵커 직무특성검사	85	4,500	●	미제공	상담/취창업/교수/성인학습
	60	HOLLAND	직업적성검사	328	5,000	●	●	상담/취창업
	62	K-CCDI	한국형 커리어 & 역량 개발 검사	156	5,500	미제공	미제공	상담/취창업
	64	KVCT	직무역량검사	329	8,000	●	●	상담/취창업
학습	66	AMT	학업동기검사	44	3,000	●	●	상담/교수
	68	MLST-II	학습전략검사	185	5,000	●	●	상담/취창업/교수/성인학습
	70	LQS	학습역량검사	97	5,000	●	예정	상담/교수/성인학습

휴대폰에서도 간편하게! 모바일 실시환경 리뉴얼 오픈



모바일 UI 개선
세로 화면 최적화로
한 손으로 편리하게



다크 모드 제공
눈부심 없이,
어디서든 편안하게



문항 이동 가능
앞뒤로 자유롭게
이동하며 답안 확인

Before

문항	1번 그림자 찾기	2번 그림자 찾기	3번 그림자 찾기
1. 다른 사람과 일하기 싫었다.	<input type="radio"/>	<input type="radio"/>	<input type="radio"/>
2. 다른 사람에게 '싫어'라는 단어를 듣고 놀라거나 화를 내지 않았다.	<input type="radio"/>	<input type="radio"/>	<input type="radio"/>
3. 고집이나 완고함을 좋아하지 않는다.	<input type="radio"/>	<input type="radio"/>	<input type="radio"/>
4. 다른 사람이 원하는 대로 할 수 있다.	<input type="radio"/>	<input type="radio"/>	<input type="radio"/>
5. 내지 않고 있는 사람을 지적하지 않았다.	<input type="radio"/>	<input type="radio"/>	<input type="radio"/>
6. 다른 사람과 놀고나서 화를 내지 않았다.	<input type="radio"/>	<input type="radio"/>	<input type="radio"/>
7. 내가 좋아하는 것을 할 때가 많다.	<input type="radio"/>	<input type="radio"/>	<input type="radio"/>
8. 다른 사람과 어울릴 때 14시간 이상 놀거나 함께 할 수 있다.	<input type="radio"/>	<input type="radio"/>	<input type="radio"/>
9. 화를 내는 사람에게 화를 내지는 않는다.	<input type="radio"/>	<input type="radio"/>	<input type="radio"/>
10. 다른 사람과 함께 할 때 상대방의 마음을 헤아릴 수 있다.	<input type="radio"/>	<input type="radio"/>	<input type="radio"/>
11. 새 사람을 대우하지 않는다.	<input type="radio"/>	<input type="radio"/>	<input type="radio"/>

After

CAT 대안적응검사를

1. 수업시간에 배운 내용을 잘 기억할 수 있다.

2. 가능하다면 어려운 과목은 피하고 싶다.

3. 무고 거기에 맞추어 공부하는 편이다.

진행률
4 / 10

검사문항

01	02	03	04	05
06	07	08	09	10
11	12	13	14	15
16	17	18	19	20
21	22	23	24	25
26	27	28	29	30

다음

I Steady Sellers

MLST-II

학습전략검사

MindFit

적응역량검사

Holland®

홀랜드® 직업적성검사

STS

6요인 기질검사

CAD

진로종합검사

NEO

네오 성격검사

IESS

통합스트레스검사

PAI

성격평가 질문지

CST

성격강점검사

GOLDEN

골든성격유형검사

K-IIP

대인관계검사

OHSS

직업건강 직무스트레스 검사