

2026 와이즈박스 카탈로그

학지사 · 인사이트 심리검사연구소

WISEBOX

지혜의 보석상자
와이즈박스



“와이즈 박스는 학지사가 만드는 지혜의 보석상자입니다.”

2026 와이즈박스 카탈로그

지혜의 보석상자

WISEBOX

심리상담/언어치료/인지재활·치료/교육용 도구

학지사 · 인사이트 심리검사연구소

(주) 학지사

신뢰를 최우선의 가치로 미래를 생각합니다.

학지사는 단순히 책을 출판하는 곳이 아니라
인간의 마음을 아름답고 풍요롭게 하는 종합적인 교육서비스를 위해 노력하고 있습니다.
진정 사람의 행복을 선도하는 기업으로 발전하기 위해 앞으로도 꾸준히 노력하고 섬기는 마음으로
고객과 함께 성장하고 발전하는 기업이 될 것을 약속드립니다.

(주) 학지사

심리학, 교육학, 유아교육,
사회복지, 특수교육,
학술서적전문출판사

inspyt 인사이트
심리검사연구소

심리검사
연구개발 및 보급

학지사교육
HAKJISA EDUCATION

상담심리 평생교육원
교사직무연수

학지사메디컬
HAKJISAMEDICAL

간호·보건·의학
전문출판사

학지사 뉴논문

인터넷
학술논문서비스

와이즈박스
WISEBOX
인사이트 심리검사연구소

상담도구
연구개발 및 보급

학지사는 1992년 창립 이래 학술서적의 전문화와 질적 향상을 추구하여 학문 발전에 기여하고 인간의 건강한 삶의 향상을 위해 전문지식의 대중화를 지향하고 있습니다. 5,500여 명의 교수 저자진에 의해 저작된 6,000여 종에 이르는 심리학, 교육학, 특수교육학, 유아교육학, 사회복지학 관련 분야의 전문서적 및 일반인을 위한 교양서적의 출판과 함께 학지사 메디컬의 간호·보건학 학술도서 출판, 인사이트를 통한 심리검사의 개발·보급 및 뉴논문을 통한 학술 논문 서비스를 제공하고 있습니다. 또한 학지사 에듀는 상담 심리 분야의 전문성을 바탕으로 전문가 과정의 수준 높은 콘텐츠와 교사직무연수를 수행하며, 와이즈박스(WiseBox)는 전문가들이 현장에서 쉽게 활용할 수 있는 심리상담, 언어치료, 인지재활치료, 교육용 도구 등을 개발하여 보급하고 있습니다.

“마음을 치유하는 지혜의 상자”

와이즈박스는 상담 전문기관 및 교육기관(초등~대학)의 전문가들과 함께
풍부한 경험과 다년간의 연구를 기반으로 하여
‘심리상담/언어치료/인지재활치료/교육용 도구’를 개발하는
학지사 인사이트의 도구 전문 브랜드입니다.

전문성



활용성

다년간의 연구를 통한 이론 기반

현장 검증을 통한 활용성 고려

총 430여 종의 도구 개발



심리상담

언어치료

인지재활치료

교육용 도구

와이즈박스 Logo & Character

Logo



- '지혜의 상자'를 의미하는 영문 표기
- '상자'를 의미하는 그래픽 디자인

Character 01

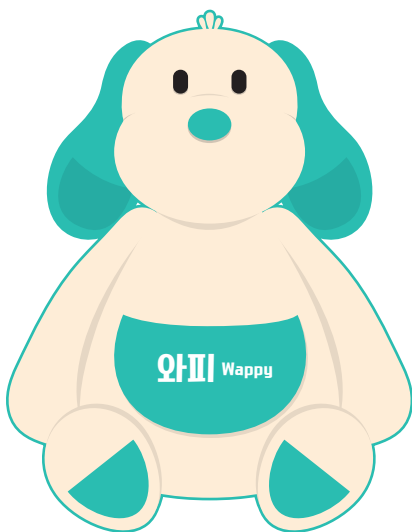

- 와이즈박스 + 퍼피 = '와피'
- 고민을 들어주고 마음을 치유해주는 힐링 강아지

와피(Wappy)는 치료현장이나 교육기관은 물론 일반 가정에서도 감정을 표현하고 의사소통할 수 있는 캐릭터입니다. 사람들의 고민을 들어주고 상담해주는 것을 좋아하며 힘들어하는 사람을 보면 도와주고, 슬퍼하는 사람을 보면 위로해줍니다.

Character 02



- 와이즈박스 + 퀵카(Quokka) = '와쿠'
- 편안함과 안정감을 주는 마인드풀니스 퀵카

와쿠(Wakoo)는 마음챙김 활동을 도와주는 캐릭터입니다. 항상 웃는 얼굴과 귀여운 볼살로 사람들에게 인기 만점이지요. 와쿠는 사람들의 지친 마음을 어루만져주며, 다양한 마음챙김 활동을 함께하여 편안함과 안정감을 느낄 수 있도록 도와줍니다.

와이즈박스 Character Goods

와피(Wappy)



애착인형 와피



와피 그림톡



와피 에코백 2종



와피 보틀&마스크 스트랩

와쿠(Wakoo)



와쿠 마우스패드

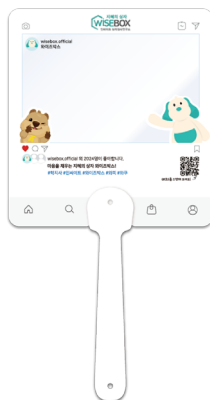

와쿠&와피 부채



와쿠 만년 달력

와이즈박스 상품군



심리상담

감정

대인관계

소통

인성

성격

마음챙김

적응행동



인지·놀이 치료

실행기능

인지치료

노인인지

사회기술



언어치료

학습

화용

조음

구강운동

구문



진로·적성

진로/적성

직업

강점

차례

7 L C 순

PART 1

기획 세트 및 프로그램

2026 와피의 마음상담소 세트	14
2026 와쿠의 언어치료센터 세트	16
2026 와피 미니 세트	18
2026 와쿠 미니 세트	19
학령기 아동 인지발달 세트	20
제1,2회 언어치료도구 공모전 상품	21
제3,4회 언어치료도구 공모전 상품	22
와이즈박스 BEST 후기	23
나의 애착유형 TEST	24
GOLDEN 성격유형 시리즈	26
비슷한 듯? 다른! 와이즈박스 도구	28
프로그램 안내	32
와이즈박스 아동/청소년 사회정서학습 프로그램	33
와이즈박스 아동/청소년 집중력 향상 프로그램	34
와이즈박스 부부 상담 프로그램	35
와이즈박스 아동/청소년 마음챙김 프로그램	36
와이즈박스 경계선 지능 아동 프로그램	37

PART 2

상담 및 심리치료

가 가족모형세우기(확장판/플러스)	40
관계 모형 세우기	40
감사일기장	41
감성 스토리 카드	41
감정 톡 카드	41
감정플러스+ 니즈 카드	41
감정단어사전	42
감정문치세트/감정문치세트 2	42
감정퀴즈빙고	42
걱정인형 메리워리	42
공감대화카드(공통)	43
공감대화카드(아동용/청소년용)	43
공감대화카드 감정브로마이드	43
아동용 공감대화카드 브로마이드	44
한눈에 보는 공감대화카드	44
공감대화보드	44
공감레시피 카드	44
공감보물찾기	45
공감N성장	45
공감 Talk	45
골든 성격유형을 찾아라!	45
그림책 돌보기 카드	46
그림책&심리상담 질문카드	46
긍정대화카드 시리즈	46
긍정말 브로마이드	47
긍정말 성장 노트	47
NEW 긍정말 포켓 카드	47
긍정톡 게임	47
긍정 성격 만들기 카드	48
긍정훈육카드	48
내 마음이 궁금해 감정편/바람편	48

내 마음을 부탁해 감정편	49
내가 그린 그림책	49
내러티브상담 질문카드	49
다 같이 다문화	49
대화주사위게임	50
당쟁이 감정카드	50
동물감정소통카드	50
동화치료게임	50
두뇌통합발달 게임	51
라이프밸런스 플러스 카드	51
레드/블루 몬스터	51
레디~액션! 의사소통 게임	52
레인보우 탑쌓기	52
리질리언스 카드	52
마음 돌봄 카드	52
마음쑥카드	53
마음이 도장	53
마음이 통통통	53
마음정원카드	53
마음챙김 기본세트/놀이세트/활동세트	54
마음챙김 굿즈 마음챙김 만년달력	54
마음챙김 굿즈 마음챙김 포스터	55
마음챙김 굿즈 오늘의 마음챙김 달력	55
마인드풀 다이어리	55
만약에 질문카드	55
망상과 환청	56
멋진세상	56
변화를 돕는 의사소통 카드	56
부글부글 화산탈출	56
부부 대화 카드	57
복토크 카드	57
불안 조절 카드	57
빨간모자의 이야기 길찾기	57
사과 교육 프로그램 1) 사과를 통한 치유와 성장	58
사과 교육 프로그램 2) 내 사과를 받아줘!	58
사랑과 전쟁	58
사진대화카드	58
사실 감정 바람 카드(부부용/부모-자녀용/직장인용/청소년용)	59
사회성 감성 버추	59
사회성 증진 율놀이 2판	59
사회정서학습 교구) 지금 내 마음은? 감정 포스터	60
사회정서학습 교구) 갈등상황 해결카드	60
사회정서학습 교구) 한 장, 감정 욕구 카드	60
상담촉진 질문카드	60
상상의 나라	61
상상의 나라 카드게임	61
사이닝 감점카드	61
생각 느낌 행동 대화게임	61
성격감점카드(아동용/청소년용)	62
성격 감정 보드게임	62
성격유형카드	62
속마음 톡톡 보드게임	63

속살할 땀 이렇게!	63
스트레스&힐링	63
슬기로운 대학생	63
심리상담 레벨업 카드	64
심리운동 테라피 카드	64
안녕? 나는 생각상자야!	64
안녕! 오늘의 마음(학년용/학기용/청소년용)	65
애니멀 테라피 카드	65
애착갈등유형 카드	66
애착행동 캘린더	66
양육행동카드	66
와이즈 리틀 프렌즈	66
애니어그램 성격유형검사(EPI)	67
애니어그램 진단 코칭 카드	67
애니어그램 코칭 카드(부모교육, 직장생활)	67
애니어그램 코칭 카드(커플)	68
애니어그램) 비주얼 애니어그램, 애니어시티	68
위로해 게임	68
웰다잉 시리즈 1)시간 여행자	69
웰다잉 시리즈 2)뷰티풀 라이프	69
우리 마음속 화산 이야기	69
유아용 공감향상 그림카드(리뉴얼)	69
이너보이스	70
이야기 꽃이 피었습니다	70
이야기로 만나는 속담	70
인생 라면 맛집	70
인생지도게임	71
자기돌봄 노트	71
자애 메시지 카드	71
자유볼 스티커 세트	71
정서표현게임 릴리즈	72
좋은 말 컬러링북 플러스	72
지혜말 포켓 카드	72
질문카드	72
착! 붙는 감정/바람카드	73
칭찬고래	73
컬러링 인형 키트	73
컬러링 전래동화	73
패밀리 게임 데이	74
포토 마음챙김	74
표정게임	74
표정추리게임	74
표정카드	75
표현해 시리즈	75
프르테	75
프르테 강점 및 관계증진 게임	75
플러스 인생질문사전2	76
하루 한 줄, 영어 명언 필사	76
학습 명언 톡톡	76
합의적 문제해결을 위한 긍정훈육카드	76
해결중심 감정카드&스토리카드(리뉴얼 버전)	77
행복해 보드게임	77
호주머니 상담사 상설과 애도 다루기	77
화가 땀? 속이 땀! 분노대처카드	77
회복탄력성 UP!	78
희상 마중물 카드	78
60가지 빅퀘스천, 스몰톡 카드	78
Cheer up 칭찬노트	78

CAKE 의사소통카드(성인용/아동 • 청소년용)	79
G-Grip 시리즈(월업 카드/플레이 멘토)	79
NEW 게임 속의 이야기(개정판)	80
NEW 나를 찾는 여행(개정판)	80
NEW 동물가족화 카드(개정판)	80
NEW 참만남카드	80
RAINBOW 질문카드&자기발견카드	81
REBT 클로버 보드게임	81
REBT를 활용한 정서교육 프로그램 활동교구	81
Self-up 자존감 대모험	81
TAS트로크 카드	82
아동 청소년을 위한 TAS트로크 카드	82
Talk Ball 토크볼	82
Tea Time 티타임	82
행복나무 프로그램	83
법 친구! 행복한 우리	83
인성아! 놀자	83
인성이 자라는 마을	83
인성 탐험대, 너와 나의 인권 찾기	84

PART 3 진로 및 적성 상담

강점기반 진로탐색 프로그램	86
교과학점 게임카드	86
나의 강점은	86
내 직업을 맞춰봐!	86
다중지능직업게임	87
대입 포켓면접카드2	87
드림폴리(초등학생용/중학생용)	87
디스커 DISKER	87
디스커션 토크	88
레인보우 진로가치카드(중등용/고등용)	88
사진강점카드	88
윤리로운 직업생활	89
자기이해진로카드(리뉴얼)	89
직업가치게임	89
직업윤리게임	89
직업카드 3판(초등용)	90
직업카드 4판(청소년용)	90
직업카드(여성용)	90
직업, 학과브로마이드	90
진로 대탐험	91
진로 인터뷰카드	91
진로이야기 카드	91
나만의 진로스토리북 1) 나의 레몬 이야기	91
진학인터뷰카드2	92
첫 직업별 탐사대	92
초등용 학과카드	92
청소년용 학과카드 2nd	92
커리어볼(단품/세트)	93
컨덕터 CONDUCTOR	93
특수학급 진로게임	93
학습코칭 러닝맨	93
3중 큐볼 세트	94
4차산업 직업카드	94
Holland 홀랜드 진로카드	94
[인싸이트 프로그램 교구] 10종	94

PART 4 언어치료

㉠ 감정을 톡톡 말해봐	96
관형사형 전성어미	96
관형절로 문장이 절로	96
구강운동 훈련키트	96
구르미와 함께하는 속속 연결어미	97
구문공장의 표현로봇	97
그끄크 베이커리	97
그림 속 단어카드	97
꼬리에 꼬리를 무는 서술어 카드	98
㉡ 낭랑타워	98
너랑 우리랑 말썬공	98
㉢ 데굴데굴 단위명사	98
돌려돌려 조음판	99
동음이의어를 잡아라!	99
듣기왕 퀴즈쇼	99
㉣ 레인보우 받침 빙고	99
롤루랄라 동네 한 바퀴	100
리터러시 낱말퍼즐	100
㉤ 마법 같은 직유법	100
마술로 하는 언어치료	100
말이 통통	101
문장속속! 말자라미	101
문장이 술술 플레이박스	101
문장이 술술 활동그림자료	101
문장이 술술 시리즈 1~25탄	102
문장을 잡아라!	103
㉥ 발음 로또 게임	103
발음 잡는 이야기책	103
발음 찾기 퍼즐	103
배우기 쉬운 우리말 규칙	104
변신 입모양	104
㉦ 사라진 받침을 찾아라! 플러스+	104
사라진 자음을 찾아라	104
상위언어 OX퀴즈	105
상황에 착! 순서를 착!	105
수리수리 구문마법약	105
시제표현카드	105
속속 한글 읽기 카드	106
쌍쌍 말소리 노래자랑	106
㉧ 알쏭달쏭 화용퀴즈	106
어디어디 숨었나? 단어를 찾아라!	106
어려운 받침을 찾아라!	107
언어유창성 게임	107
언어 게임북 플러스	107
언어 게임북 모음팩	107
영차영차 콧소리 게임	108
우리 집 우리 동네	108
우리말 카드	108
음운규칙퀴즈(ㅎ탈락, 격음화)	109
이중모음 미션게임	109
인지미션카드	109
의미 단위 끊어 읽기	109
㉨ 접속사 복문카드	110
조음 마법사	110
조잘조잘 복문 캘린더/워크북	110

조음 시리즈 1~4) 너구리의 나처럼 해봐요/상상의 동물 찾기	111
꼭꼭 숨겨라, 보물 숨바꼭질/줄까?! 말까? 피자가게	
조음 미션 카드	112
조잘조잘 조사카드(개정판)	112
종알종알 화용 카드/워크북	112
준언어적 표현놀이	113
㉩ 착! 착! 접는 시제카드	113
착! 착! 한글블록	113
초성중성게임	113
㉪ 포니아	114
㉫ 하나 둘 셋 액션! 화용 카드	114
학교에서 생긴 일	114
한국어 의사소통 첫 걸음	114
한글 끝말잇기	115
핵심언어톡 초등저학년용	115
2025 언어재활사 다이어리	115
㉬ tap! tap! 언어기차	115

PART 5 인지재활, 놀이치료

㉠ 감정마녀와 베이비 몬스터	118
감정문치 카드게임	118
긍정생각 연결게임	118
㉡ 노인회상카드	118
㉢ 매일 ACT하기 활동카드	119
몬스터 프렌즈	119
㉣ 베이비 몬스터	119
㉤ 사회기술 문제해결 밸런스 게임	119
사회인지 캘린더	120
셋별이와 함께하는 이럴 땐 어떻게?	120
사회인지 훈련프로그램	120
㉥ 아이스바 탐방기	120
애정듬뿔 표현게임	121
와이즈몬스터의 정서조절게임	121
인지속속 몬스터를 잡아라!	121
인지행동치료 질문카드	121
㉦ 자기조절력 속속! 랫츠 고, 톰!	122
작업기억력 속속! Funny Memory	122
집중력 배달 게임	122
집중력 속속! 주스 가게	122
지능검사 기반 인지향상 시리즈 6종	123
짜궁찾기	124
㉧ 치치&부기	124
친절한 기린씨	124
㉨ 톡톡 CBPT 인지행동놀이치료 캘린더	124
톡톡 CBPT 분노, 우울 섬 탈출 게임	125
톡톡 CBPT 불안, ADHD 섬 탈출 게임	125
톡톡 CBPT 123	125
톡톡 CBPT THINK	125
㉩ 포미의 집	126
포토매치	126
㉪ 합리적 사고 카드 2판	126
회상 질문 카드	126
㉫ CBPT 마음탐정	127
CBPT 빙고	127
CBPT 애니멀 길들이기	127
㉬ K-ACS 한국형 노인 활동 분류 카드	127

R	REBT&WDEP 긍정생각 알고리즘	128
X	X맨을 찾아라!	128
보건 복지부	슈퍼브레인 인지중재치료프로그램	128
	CogMCI 재가형 인지중재 치료프로그램	129
	CogMCI 그룹형 인지중재 치료프로그램	129

PART 6 쇼핑몰 & SNS

인사이트	132
와이즈박스몰	133
인사이트 공식스토어	134
블로그	135
인스타그램 & 유튜브	136

PART 7 학지사예듀 & 인사이트 교육

학지사예듀 카운피아 온라인 교육	138
온라인 연수원 카운피아	139
인사이트 교육 워크숍	140
교육 워크숍 신청 방법 안내	141

PART 1

기획 세트 및 프로그램

- 2026 와피의 마음상담소 세트
- 2026 와쿠의 언어치료센터 세트
 - 2026 와피 미니 세트
 - 2026 와쿠 미니 세트
- 학령기 아동 인지발달 세트
- 언어치료도구 공모전 상품
- 와이즈박스 BEST 후기
- 나의 애착유형 TEST
- GOLDEN 성격유형 시리즈
- 비슷한 듯? 다른! 와이즈박스 도구
 - 와이즈박스 프로그램

2026 와피의 마음상담소 세트

‘와피의 마음상담소 세트’는 심리상담센터용 오픈 패키지입니다.

심리상담센터를 오픈할 때 필요한 도구를 영역별로 쏙쏙 모은 오픈 패키지를 20% 할인된 가격에 만나보세요!

정상판매가

~~2,842,000원~~

→ 할인가(20%)

2,273,600원



감정



진로상담



관계상담



*구성 및 판매가는 재고 상황에 따라 바뀔 수 있습니다.

2025 와피의 마음상당소 세트와 달라진 점!

*추가된 상품: 이미지 속 'NEW' 표시를 참고해 주세요!

*'합리적 사고 카드'가 '합리적 사고 카드 2판'으로 리뉴얼되었습니다!

*'사회성 증진 율놀이'가 '사회성 증진 율놀이 2판'으로 리뉴얼되었습니다!

도구 리스트



구매 페이지



*QR코드를 스캔하고, 세트 상품을 확인하세요!

인지치료



라포형성

게임종류



마음챙김



에니어그램

2026 와쿠의 언어치료센터 세트

‘와쿠의 언어치료센터 세트’는 언어치료센터용 오픈 패키지입니다.

언어치료센터를 오픈할 때 필요한 도구를 영역별로 쑥쑥 모은 오픈 패키지를 20% 할인된 가격에 만나보세요!

정상판매가

~~3,107,000원~~



할인가(20%)

2,485,600원



2025 와쿠의 언어치료센터 세트와 달라진 점!

*추가된 상품: 이미지 속 'NEW' 표시를 참고해 주세요!

도구 리스트



구매 페이지



*QR코드를 스캔하고, 세트 상품을 확인하세요!



학습



*구성 및 판매기는 재고 상황에 따라 바뀔 수 있습니다.

NEW

2026 와피 미니 세트

도구 리스트



구매 페이지



*QR코드를 스캔하고, 세트 상품을 확인하세요!

'와피 미니 세트'는 심리상담센터 오픈용 미니 패키지입니다.

정상판매가

794,000원



할인가(20%)

635,200원



*구성 및 판매가는 재고 상황에 따라 바뀔 수 있습니다.

NEW

2026 와쿠 미니 세트

도구 리스트



구매 페이지



*QR코드를 스캔하고, 세트 상품을 확인하세요!

‘와쿠 미니 세트’는 언어치료센터 오픈용 미니 패키지입니다.

정상판매가

~~882,000원~~

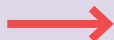

할인가(20%)

705,600원



학습



조음



구문



화용



구강운동

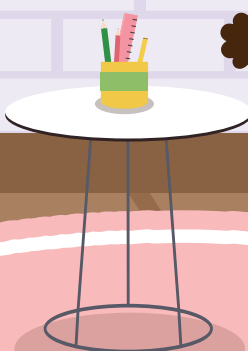

*구성 및 판매가는 재고 상황에 따라 바뀔 수 있습니다.

NEW

학령기 아동 인지발달 세트

도구 리스트



구매 페이지



*QR코드를 스캔하고, 세트 상품을 확인하세요!

‘학령기 아동 인지발달 세트’는 쉽고 재밌게 실행기능·집중력·기억력까지 키우는
인지 향상 보드게임 패키지입니다.

정상판매가

~~636,400원~~



할인가(20%)

509,120원



*구성 및 판매가는 재고 상황에 따라 바뀔 수 있습니다.

제1, 2회 언어치료도구 공모전 상품



‘언어치료도구 공모전’은 한국언어재활사협회와 학지사 와이즈박스 공동주관으로 언어치료 분야의 발전을 돕고자 진행된 도구 공모전입니다.

제1회 언어치료도구 공모전 상품					
변신 입모양	조잘조잘 조사카드 (개정판)	사라진 받침을 찾아라 플러스	데굴데굴 단위명사	톨루랄라 동네 한 바퀴	학교에서 생긴 일
28,000원 p.104	42,000원 p.112	49,000원 p.104	42,000원 p.98	48,000원 p.100	45,000원 p.114
사라진 자음을 찾아라	taptap 언어기차	상황에 착! 순서를 착!	너랑 우리랑 말썹공	배우기 쉬운 우리말 규칙	
50,000원 p.104	65,000원 p.115	38,000원 p.105	68,000원 p.98	65,000원 p.104	

제2회 언어치료도구 공모전 상품					
동음이의어를 잡아라!	구강운동 훈련키트	수리수리 구문마법약	레인보우 받침 빙고	냥냥타워	언어유창성 게임
22,000원 p.99	39,000원 p.96	32,000원 p.105	49,000원 p.99	35,000원 p.98	42,000원 p.107
듣기왕 퀴즈쇼	구문공장의 표현로봇	하나 둘 셋 액션! 화용 카드			
45,000원 p.99	40,000원 p.97	37,000원 p.114			

제3, 4회 언어치료도구 공모전 상품

'언어치료도구 공모전'은 한국언어재활사협회와 학지사 와이즈박스 공동주관으로 언어치료 분야의 발전을 돕고자 진행된 도구 공모전입니다.



제3회 언어치료도구 공모전 상품

돌려돌려 조음판	조음 마법사	상위언어 OX퀴즈	관형사형 전성어미	관형절로 문장이 절로	조음 미션 카드
48,000원 p.99	38,000원 p.110	24,000원 p.105	37,000원 p.96	37,000원 p.96	32,000원 p.112
준언어적 표현놀이	감정을 톡톡 말해봐!	구르미와 함께하는 쑥쑥 연결어미	음운규칙퀴즈 (ㅎ탈락, 격음화 편)	쑥쑥 대화기술 캘린더	
32,000원 p.113	39,000원 p.96	35,000원 p.97	38,000원 p.109	출시 예정!	

제4회 언어치료도구 공모전 상품

인지미션카드	초성종성게임	그림 쑥 단어카드	알쏭달쏭 화용퀴즈	마법같은 직유법	드프트 조음 목욕탕
35,000원 p.109	35,000원 p.113	35,000원 p.97	28,000원 p.106	28,000원 p.100	출시 예정!
조음 특 이야기 카드	인지능력 up! 겹겹이 동물 완성!	목소리 훈련 카드	일상생활을 위한 이름대기		
					출시 예정!

와이즈박스 BEST 후기



1년 동안 많은 사랑을 받은 와이즈박스 상품들의 BEST 후기를 소개합니다!



공감대화카드 p. 43

감정 표현이 서툰 아이에게 너무 유용했어요! 그림을 보고 감정 단어를 말해보게 하면서 표현하고 공감하는 연습이 자연스럽게 되더라고요. 아이의 친구 관계에도 긍정적인 변화가 보였어요.

blog jos_**** 님

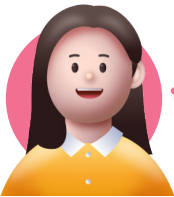

문장이 술술 p. 102

아이가 36개월로 말이 늦은 편이라 걱정이 많았는데, 1탄만으로도 효과를 봐서 바로 세트 구매했습니다. 반복 놀이만으로도 문장을 술술 완성하는 게 너무 신기한 카드입니다~!

blog 새싹 님



사회성 증진 윷놀이 2판 p. 59

처음 보는 친구들과도 쉽게 어울릴 수 있도록 도와주는 활동이에요. 웃기고 재미있는 미션 덕분에 낯을 가리던 아이들이 부담 없이 참여할 수 있었고, 분위기도 확 살아났어요~

happy*** 님



조잘조잘 복문 p. 110

복문 산출을 목표로 하는 아동에게 단계적으로 연결어미를 연습시키기 정말 좋습니다. 아이들 표현력도 많이 부드러워졌고, 복문 연결 놀이가 생각보다 훈련 효과가 좋더라고요!

blog 제이미 님



합리적 사고 카드 2판 p. 126

상담할 때 너무 편리한 도구입니다! 논박하기 단계까지 시각화해줘서 CBT 구조 실습에 안성맞춤이에요. 무엇보다 내담자 스스로 감정을 인식하고 대처방법을 찾을 수 있게 도와줘서 너무 좋아요.

zhd_90**** 님



나의 애착유형 TEST

부부/연인간의 반복되는 갈등...

그건 나의 '애착유형' 때문일 수도 있어요!

아래 항목 중 나에게 해당하는 설명에 체크해 보세요.

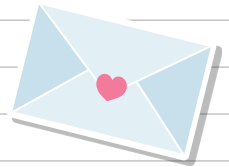

나의 애착유형 찾기

- ☐ 연인을 보면 벅차오를 때가 있어요.
- ☐ 늘 연인을 생각해요.
- ☐ 연인을 나보다 더 좋게 여겨요.
- ☐ 연락을 자주 해요.
- ☐ 내가 연인을 더 사랑해요.
- ☐ 연인의 관심은 나를 기분 좋게 해요.
- ☐ 늘 함께 하고 싶어요.
- ☐ 연인의 기분을 잘 살피요.
- ☐ 연인과 더 깊어지고 싶어요.

- ☐ 내 문제는 내가 해결해요.
- ☐ 갈등을 만들지 않아요.
- ☐ 늘 한결 같아요.
- ☐ 감정적이지 않아요.
- ☐ 어려움을 알아서 잘 극복해요.
- ☐ 데이트할 때 편안한 것이 좋아요.
- ☐ 성실하고 많은 일을 해내요.
- ☐ 말 못할 사정을 존중해요.
- ☐ 이성적이에요.

어떤 카드에 더 많은 체크를 하었나요?

노란색 카드와 하늘색 카드 중, 더 많이 체크한 쪽이 자신의 애착유형입니다.

다음 페이지로 이동해서 나의 애착유형을 확인해 보세요.



> 나는 어떤 애착유형일까?

※ 카드 내 설명글 일부 발췌

늘 연인을 생각해요.

노란색 카드에 더 많이 체크한 경우

불안형

★노력할 점★

집착을 버려요. 불안형이 꿈꾸는 일체화되는 관계는 사실상 불가능에 가깝습니다. 그래서 불안형이 원하는 사랑은 세상에 존재하지 않습니다. 상대를 변화시키려고 하기보다 연인의 본래적 모습을 받아들여야 합니다. 더불어 그 관계를 위하여 과도하게 손해 보면 안 됩니다. 손해 보는 만큼 더 연인에게 집착하게 되기 때문입니다.

하늘색 카드에 더 많이 체크한 경우

회피형

★노력할 점★

함께 맞춰 가요. 부부 혹은 연인의 장점을 발견해 주세요. 불안형이 상대에게 맞춰가려고 하는 반면에 회피형은 이미 맞는 사람을 찾습니다. 맞춰가는 과정에 쓸 수 있는 에너지가 없기 때문입니다. 그래서 회피형에게 변화를 요구하면 회피형은 '나랑 안 맞는 사람'이라고 받아들이기 쉽습니다. 더불어 회피형은 단점을 자주 지적하기 때문에 상대가 사랑받는다는 느낌을 받지 못합니다. 그러므로 상대의 장점을 발견하고 칭찬해 주는 것이 필요합니다.

갈등을
만들지 않아요.

나의 애착유형을 파악하셨나요? 애착유형을 토대로 갈등 유형까지 분석하면 부부/연인과의 반복되는 갈등을 중재하고 예방할 수 있어요!

자세한 애착유형 해설과 나에게 맞는 솔루션이 궁금하다면?

추가 추천 상품

더 건강한 부부/연인 관계를 만들어 가고 싶다면?



부부 대화 카드

p. 57



사랑과 전쟁

p. 58

애착갈등유형 카드



상품 구매 페이지로 Go! →



GOLDEN 성격유형 시리즈

GOLDEN 골든성격유형검사란?

기존 용의 이론에 기초한 성격유형검사의 취약점을 Big 5 성격이론으로 보완한 과학적이고 실용적인 검사입니다. 기존의 성격유형검사에서는 측정하지 않는 '스트레스에 대한 반응' 척도를 포함하여 보다 포괄적이고 깊이 있게 성격을 이해할 수 있습니다. 골든 성격에 대해 알아보고 골든 성격유형 도구와 검사 상품들을 만나보세요.

골든 성격유형 구분

> 성격유형

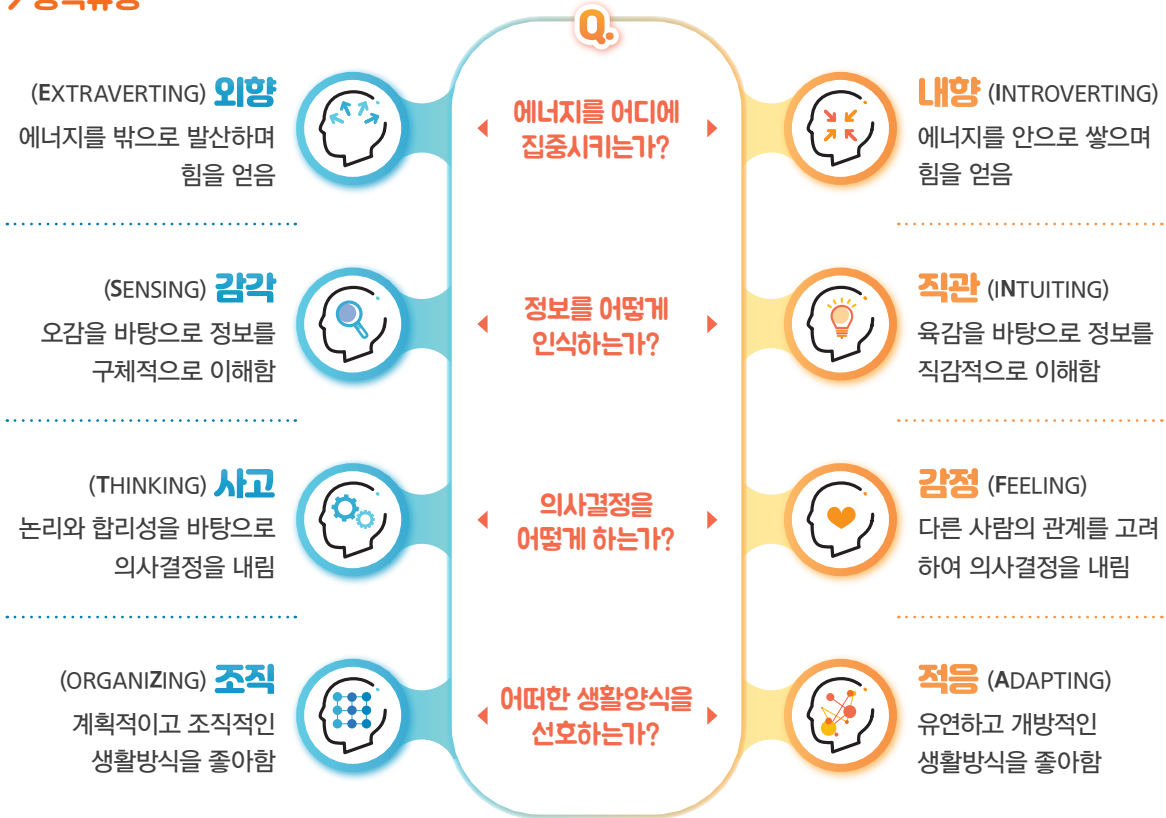

> 일상 스트레스에 대한 반응

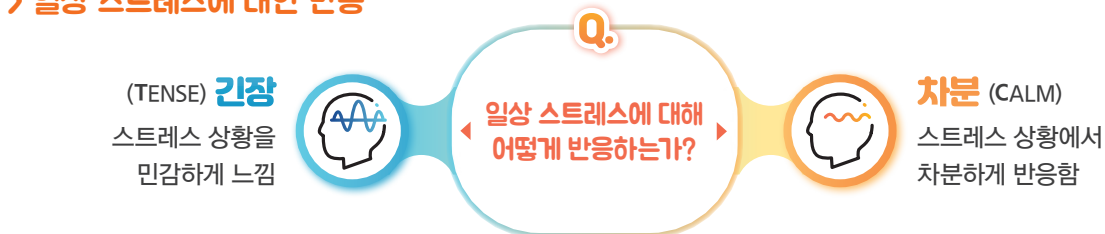

나의 성격유형이 궁금하다면 <GOLDEN 골든성격유형검사>를,

친구들과 게임으로 즐겁게 성격유형을 맞혀보고 싶다면 <골든 성격유형을 찾아라!>를 활용해 보세요!

상답도우 골든 성격유형을 찾아라!



저자	오인수, 손지향
대상	청소년~성인
목적	<골든 성격유형을 찾아라!>는 16가지 골든 성격유형의 특징을 파악하고, 이를 토대로 활동에 참여한 구성원들의 성격유형을 맞추는 게임입니다.
가격	25,000원

<골든 성격유형을 찾아라!>에서도 간단히 자신의 성격유형을 유추할 수 있지만, <GOLDEN 골든성격유형검사>로 먼저 정확한 유형을 파악한 후 게임을 진행하면 게임의 통찰력과 몰입감이 더 높아집니다.



심리검사 GOLDEN 골든성격유형검사

<GOLDEN 골든성격유형검사>는 4가지의 핵심 성격 요인과 일상 스트레스에 대한 반응 차원을 기반으로 성격유형을 도출하는 검사입니다.



상세 보기



상세 보기

성인용			
저자	John P. Golden, Ed.D.		
표준화	오인수, 송해덕, 성태제, 손지향, 이보람, 김랑		
대상	만 18세 이상 성인		
문항수	168	소요시간	25~30분
가격	검사지/온라인 코드(20부/개): 110,000원 온라인 코드(10개): 50,000원 전문가 지침서: 12,000원		

아동·청소년용			
저자	John P. Golden, Ed.D.		
표준화	오인수, 성태제, 손지향, 이보람		
대상	아동/청소년(초등학교 4학년~고등학교 3학년)		
문항수	72	소요시간	15~20분
가격	검사지/온라인 코드(20부/개): 110,000원 온라인 코드(10개): 50,000원 전문가 지침서: 17,000원		

비슷한 듯? 다른! 와이즈박스 도구

도구들의 차이점을 몰라 쉽게 고를 수 없으셨나요?

많은 분들이 궁금해 하시는 비슷한 듯 다른 도구들의 차이점을 재미있게 비교해 보았습니다.

도구들의 차이점을 간결하고 명확하게 알아보고 자신에게 딱 맞는 도구를 찾아보세요!



Q. 시제 학습을 위한 **시제표현카드&책! 책! 접는 시제카드**,
어떤 점이 다른가요?



[시제표현카드]

어간의 특성에 따라 어미의 형태를 바꾸며
다양한 시제에 맞는 표현을 익힐 수 있어요.

VS

[책! 책! 접는 시제카드]

상황 그림+접기 동작을 통해
미래→현재→과거 시제를 학습할 수 있어요.



Q. 감정플러스니즈카드&공감대화카드,
어떤 이론을 기반으로 하나요?

[감정플러스니즈카드]



마셜 로젠버그의
비폭력 대화모델 기반이에요.

VS

[공감대화카드]



스툼 앤 스톼의 연구와
글라셔의 5가지 욕구체계
기반이에요.

기본 이론은 다르지만 용도는 같아요!



Q. 공감대화카드
& 청소년용 공감대화카드,
무슨 차이가 있나요?

[공감대화카드]



아동부터 성인까지 누구에게나
사용 가능해요.

VS

**[청소년용
공감대화카드]**



질풍노도의 시기, 청소년을 위한
맞춤 구성으로 되어있어요.



Q. 표정카드&표정게임,
같은 건가요?

[표정카드]



표정을 학습하는 것을
도와주는 카드예요.

VS

[표정게임]



표정으로 감정을 표현하는
게임이에요.

각 페이지 속
QR코드를 스캔하고
상품들을 만나보세요~!



Q. 우리말 카드&문장이 술술,
무엇을 선택하면 좋을까요?

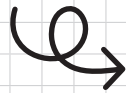

[우리말 카드]

어휘천재 우리 아이를 위한,
'단어' 학습용 도구예요.



VS



[문장이 술술]

구문천재 우리 아이를 위한,
'문장구조' 학습용 도구예요.

Q. 노인회상카드
& 회상 질문 카드
& 회상 마중물 카드,
어떤 점이 다른가요?



[노인회상카드]



추억 사진 여행을 통한
감정 및 정서 회상을 유도해요.

VS

[회상 질문 카드]



과거-현재-미래 질문 여행을
통해 삶의 흐름을 돌아보고
긍정적인 미래 설계를 도와줘요.

VS

[회상 마중물 카드]



감각 기억을 따라 떠나는 오감
회상 여행으로 기억 자극 및
인지력을 향상시켜요.



Q. 가족모형세우기(확장판)&관계 모형 세우기,
같은 원목 인형들 아닌가요?



[가족모형세우기(확장판)]

색깔, 성별, 크기가 다른
원목인형이에요.



VS



[관계 모형 세우기]

의사소통유형별
표정, 행동이 다른
관계모형이에요.



Q. NEW 동물가족화 카드(개정판)&애니멀테라피 카드, 동물카드가 다른가요?

[NEW 동물가족화 카드(개정판)]

실물 사진으로 구성되어
명확하게 동물을 알 수 있어요.



VS



[애니멀테라피 카드]

흑백 그림으로 구성되어
다양하게 해석할 수 있어요.

차이점을
알겠죠?



Q. 금쪽이를 위해 긍정훈육카드 &양육행동카드, 어떤 것을 선택해야 할까요?

**[합의적 문제해결을
위한 긍정훈육카드]**



갈등 해결 및 의사결정을 위한
긍정훈육방법이 궁금할 때
유용해요.

VS



[양육행동카드]

자신의 양육 스타일이
궁금할 때 유용해요.

[집중력 쑥쑥! 주스가게]



색깔과 단어를 헛갈리지 않고 주스를
만드는 놀이로, 처리속도·시지각·집
중력을 높여줘요.

VS



[집중력 배달 게임]

음식 주문을 듣고 기억하는 배달 놀
이로 청각·언어·집중력을 훈련할 수
있어요.

Q. 집중력을 키우는 집중력 쑥쑥! 주스 가게&집중력 배달 게임, 어떤 것이 우리 아이에게 더 맞을까요?



와이즈박스 프로그램 안내

‘와이즈박스 프로그램’은 와이즈박스 상품으로 프로그램을 진행할 수 있도록 기획되었습니다. 총 5가지의 프로그램으로 구성되어 있으며, 각 프로그램의 상품들은 와이즈박스 물에서 기획세트로 판매하고 있습니다. 각 페이지 속 QR코드를 스캔하고 프로그램 속 상품들을 만나보세요!

* 구성 및 판매가는 재고 상황에 따라 바뀔 수 있습니다.

<p>사회정서학습 프로그램</p>		<p>정가: 125,000원 → 할인가(20%): 100,000원</p>
<p>집중력 향상 프로그램</p>		<p>정가: 98,000원 → 할인가(20%): 78,400원</p>
<p>부부 상담 프로그램</p>		<p>정가: 96,000원 → 할인가(20%): 76,800원</p>
<p>마음챙김 프로그램</p>		<p>정가: 173,000원 → 할인가(20%): 138,400원</p>
<p>경계선 지능 아동 프로그램</p>		<p>정가: 479,000원 → 할인가(5%): 455,050원</p>

아동/청소년 사회정서학습 프로그램



‘아동/청소년 사회정서학습 프로그램’은 사회정서학습(SEL)의 5가지 핵심 역량을 바탕으로 구성된 프로그램입니다.

> 프로그램 기대 효과

- ▶ 감정 인식 및 표현을 하고, 스트레스 상황에서의 감정 조절을 기르며 **‘자기인식’** 및 **‘자기관리’** 역량 강화
- ▶ 타인의 감정을 이해하고, 협동/소통을 기반으로 사회성을 증진하며 **‘사회적 인식’** 및 **‘관계기술’** 역량 강화
- ▶ 어려운 상황에서의 선택과 대처로 위기를 기회로 전환하는 회복탄력성을 기름으로써 **‘책임있는 의사결정’** 역량 강화

> 프로그램 소개

단계		상품	
자기인식	[나를 들여다 보기] 아이들이 자신의 감정을 들여다 보고 표현할 수 있도록 감정인식 및 이해 능력을 길러줍니다.		지금 내 마음은? 감정 포스터
			13,000원 p.60
자기관리	[감정 다루기] 분노 및 스트레스를 느끼는 다양한 감정 상황에서 감정과 행동을 조절하는 방법을 배웁니다.		화가 평? 속이 땡! 분노 대처카드
			22,000원 p.77
사회적 인식	[너를 이해하기] 여러 상황마다 자신과 친구의 감정 표현 방식 및 표정 표현이 다름을 이해하며 공감능력을 키우고 라포를 형성합니다.		표정추리게임
			28,000원 p.74
관계기술	[함께 협력하기] 다른 친구들과 함께 미션을 수행하는 과정에서 협동심 및 사회성을 기르고 사회기술을 습득합니다.		X맨을 찾아라!
			35,000원 p.128
책임있는 의사결정	[위기를 기회로!] 제시된 어려운 상황들에 건설적인 선택과 대처를 하고, 자신의 대처에 긍정적인 태도를 가지며 회복탄력성을 기릅니다.		회복탄력성 UP!
			27,000원 p.78
합계		125,000원 ▶ 100,000원 (20% 할인)	

※ 구성 및 판매가는 재고 상황에 따라 바뀔 수 있습니다.

아동/청소년 집중력 향상 프로그램



‘아동/청소년 집중력 향상 프로그램’은 시각, 청각 등 다양한 감각 기반 게임 활동으로 구성된 주의집중력 향상 인지 훈련 프로그램입니다.



인지쑥쑥 몬스터를 잡아라!



집중력 배달 게임



집중력 쑥쑥! 주스 가게

> 프로그램 기대 효과

- ▶ 다양한 시각 자극을 구별하며 **집중력과 관찰력 발달**
- ▶ 들은 정보를 기억하고 언어로 표현하는 과정에서 **청각처리력과 기억력 발달**
- ▶ 목표를 설정하고 계획하며 행동을 조절하는 **실행기능을 자연스럽게 향상**

> 프로그램 소개

단계	상품		활용 방법
집중력 & 관찰력 발달		인지쑥쑥 몬스터를 잡아라!	[몬스터를 잡아라!] 다양한 몬스터의 시각적 특징을 재빠르게 변별해내는 활동으로 주의집중력을 향상시키고, 관찰력 및 시각적 분별력을 기릅니다.
		28,000원 p.121	
청각 처리력 & 기억력 발달		집중력 배달 게임	[기억해서 배달하라!] 음식 주문을 듣고 정확히 기억한 뒤, 해당 음식을 언어로 표현하고 배달하는 과정을 통해 주의집중력과 청각적 정보처리 능력, 언어 이해 및 표현 능력을 발달시킵니다.
		35,000원 p.122	
실행기능 향상		집중력 쑥쑥! 주스 가게	[두뇌를 전환하라!] 색상과 색깔 단어가 일치하지 않는 색깔 칩을 보고 주스를 조합하는 활동을 통해 주의집중력, 인지적 유연성 및 처리속도를 증진시킵니다.
		35,000원 p.122	
합계	98,000원 ▶ 78,400원		20% 할인

※ 구성 및 판매가는 재고 상황에 따라 바뀔 수 있습니다.

부부 상담 프로그램



‘부부 상담 프로그램’은 에니어그램 성격 유형 진단부터 대화·갈등 해결·감정 표현까지 단계별로 구성된, 부부/커플 관계 개선 심리 상담 프로그램입니다. ※본 프로그램은 단계 순서대로 활용하실 것을 권장 드립니다.

> 프로그램 기대 효과

- ▶ 나와 배우자의 성향을 이해하여, **갈등 상황에서 상호 이해**를 높임
- ▶ 갈등을 건강하게 해결할 수 있는 **대화법과 감정 표현법**을 익힘
- ▶ 신뢰와 공감에 기반한 **관계 회복의 실질적 방법 경험**

> 프로그램 소개

단계		상품		활용 방법		
1	진단 ~ 코칭		에니어그램 진단 코칭 카드	질문 카드를 통해 자신의 에니어그램 성격 유형을 파악하고, 자신이 주로 겪는 갈등의 패턴과 특징을 인식합니다.		
		18,000원	p.67			
			에니어그램 커플 코칭 카드			
		18,000원	p.68			
2	진단 ~ 화해		부부 대화 카드	부부 관계에 해당하는 10가지 주요 영역에 대한 질문을 통해, 서로의 생각을 듣고 이야기 나누며 건강한 대화 습관을 형성합니다.		
		18,000원	p.57			
			사랑과 전쟁			
		20,000원	p.58			
3	화해		사실 감정 바람 카드 (부부용)	'I-message' 화법을 연습하면서, 갈등 없는 효과적인 감정 표현 방법을 체득합니다. 이는 상대방을 비난하지 않고도 자신의 진심을 전달하는 능력을 키워 부부 간의 효과적인 의사소통을 돕습니다.		
		22,000원	p.59			
		합계			96,000원 ▶ 76,800원	20% 할인

※ 구성 및 판매가는 재고 상황에 따라 바뀔 수 있습니다.

아동/청소년 마음챙김 프로그램



‘아동/청소년 마음챙김 프로그램’은 호흡·요가 동작 학습부터 놀이, 실천까지 아동과 청소년이 즐겁게 마음챙김을 체화하도록 구성된 프로그램입니다.

> 프로그램 기대 효과

- ▶ 감정과 신체의 변화를 인식하며 **자기이해력 UP!**
- ▶ 스트레스 상황에서 **스스로를 조절하고 진정하는 기술**을 익힘
- ▶ 타인에 대한 **공감과 배려의 감정**을 자연스럽게 키움

> 프로그램 소개

단계	상품	활용 방법
학습	 <div> 마음챙김 기본세트 30,000원 p.54 </div>	호흡카드 40장, 요가카드 65장 구성으로, 그림을 보며 쉽고 재미있게 따라하며 마음챙김을 배웁니다.
활용	 <div> 마음챙김 놀이세트 48,000원 p.54 </div>	요가 주사위를 굴리며 동작을 따라하거나 마음챙김 미션을 수행하며 빙고를 완성하는 활동으로, 놀이 속에서 자연스럽게 자기 조절을 연습합니다.
	 <div> 마음챙김 활동세트 40,000원 p.54 </div>	
적용	 <div> 오늘의 마음챙김 달력 18,000원 p.55 </div>	매일 한 장씩 넘기며 제시된 마음챙김 요가·호흡 동작을 실천해보고, 그날의 감정 상태에 주의를 기울입니다.
	 <div> 마음챙김 포스터 12,000원 p.55 </div>	
	 <div> 포토마음챙김 25,000원 p.74 </div>	
합계		173,000원 ▶ 138,400원 20% 할인

※ 구성 및 판매가는 재고 상황에 따라 바뀔 수 있습니다.

경계선 지능 아동 프로그램



‘경계선 지능 아동 프로그램’은 인지행동치료 기반 도구로 아동의 문제해결력, 자기조절력, 감정조절력을 단계별로 향상시키는 실천 중심 프로그램입니다. ※본 프로그램은 단계 순서대로 활용하실 것을 권장 드립니다.

> 프로그램 기대 효과

- ▶ 유아~청소년에게 모두 적용 가능하며, 연령 및 인지 기능 수준에 따라 난이도 조절 가능
- ▶ 명지대학교 인지행동치료연구소에서 개발된 인지치료도구
- ▶ 특히 경계선 지능, ADHD 아동을 대상으로 개발된 도구들로 구성

> 프로그램 소개

단계		상품 및 소개			
1	문제해결훈련		CBPT 애니멀 길들이기		특특 CBPT 분노, 우울 섬 탈출 게임
			69,000원 p.127		45,000원 p.125
			특특 CBPT 불안, ADHD 섬 탈출 게임	아동, 청소년의 건강한 생각, 정서, 행동 발달을 위 해 분노, 우울, 불안, 산만함을 스스로 다룰 수 있도 록 도와주는 인지행동놀이치료 도구입니다.	
	45,000원 p.125				
2	생각 바꾸기		특특 CBPT 123		특특 CBPT THINK
			15,000원 p.125		35,000원 p.125
인지행동 놀이치료에서 중요한 인지 모델과 인지적 재구성을 쉽게 배울 수 있습니다.					
3	주의력 및 작업기억		작업기억력 쑥쑥! Funny Memory		자기조절력 쑥쑥! 렛츠 고, 톰!
			18,000원 p.122		49,000원 p.122
			치치&부기		포미의 집
			18,000원 p.124		45,000원 p.126
인지행동 놀이치료에서 '작업기억', '자기조절력'과 같은 실행기능을 향상할 수 있습니다.					
4	감정교육		특특 CBPT 캘린더	각각의 캘린더를 연결하여 상황에 다른 생각과 감 정을 찾아볼 수 있고, 아주 어린 유아부터 청소년들 까지 쉽고 재미있게 인지 모델을 배울 수 있습니다.	
			22,000원 p.124		
5	마음챙김		마음챙김 기본세트		마음챙김 놀이세트
			30,000원 p.54		48,000원 p.54
			마음챙김 활동세트	마음챙김 '요가'와 '호흡'을 쉽고 재미있게 배울 수 있습니다.	
			40,000원 p.54		
합계			479,000원 ▶ 455,050원	5% 할인(와이즈박스물 할인가)	

※ 구성 및 판매가는 재고 상황에 따라 바뀔 수 있습니다.

PART 2

상담 및 심리치료

QR코드를 스캔하고
상품맵을 다운받으세요!

내가 원하는 상품을
카테고리별, 연령별로 쉽게 찾을 수 있어요.



※ 구성 및 판매가는 리뉴얼 또는 절판 등의 사유로 변경될 수 있습니다.

가족모형세우기(확장판/플러스)

BEST

#대인관계 #모형 #가족상담

연구개발 | 김혜숙 대상 | 아동~노인 실시형태 | 개인/집단 소요시간 | 아동·청소년(30분 내외)/성인(50분 내외)



구분	구성	가격
세트1	[가족모형세우기 확장판] 전문가 지침서 1부, 원목인형 24종, 사각모형 2개, 보관주머니 1개, 깔개 1장(30*40cm), 원목상자 1개(350*300*105mm)	180,000원
별도 구입	가방(450*330*154mm, 하드케이스)	40,000원
세트2	[가족모형세우기 플러스] 설명서 1부, 원목인형 10종(유아 4종, 청소년 6종), 대케이스 1개(175*235*60mm)	45,000원
세트 1+2	[가족모형세우기]+[가족모형세우기 플러스] → 4% 할인	216,000원

관계 모형 세우기

BEST

#대인관계 #모형 #의사소통유형

연구개발 | 김혜숙, 이춘 대상 | 아동~성인 실시형태 | 개인
소요시간 | 아동·청소년(30분 내외)/성인(50분 내외)



구분	구성	가격
세트	사용 설명서 1부, 카드 6장, 의사소통 모형 18종, 원형 받침 12개, 울타리 8개, 깔개 1장, 돌 5개, 대케이스 1개(150*130*70mm), 가방 1개(370*320*10mm)	190,000원

감사일기장

추천

#인성 #감사일기 #행복감

연구개발 | 정종진 대상 | 아동~청소년 실시형태 | 개인/집단
소요시간 | 상황에 따라 다름

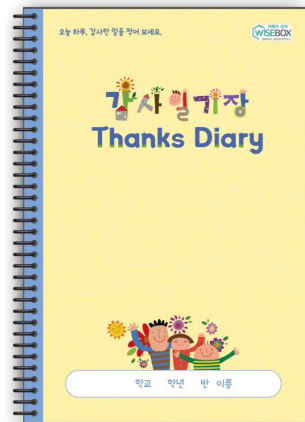

구분	구성	가격
세트	노트 1부(180*260mm)	5,000원

감성 스토리 카드

BEST

#소통 #감정표현 #창의성

연구개발 | 서미정 대상 | 아동~성인 실시형태 | 개인/집단
소요시간 | 20분 이상



구분	구성	가격
세트	사용 설명서 1부, 감정카드 30장, 배경카드 30장, 인물카드 30장, 공감침 60장, 카드 케이스 1개(130*170*55mm)	34,000원

감정 특 카드

BEST

#감정 #공감대 #감정표현

연구개발 | 신동영, 김희주, 최명운 대상 | 아동~성인
실시형태 | 개인/집단 소요시간 | 15~30분



구분	구성	가격
세트	사용 설명서 1부, 감정 특 카드 52장, 카드 케이스 1개(110*140*45mm)	15,000원

감정플러스+ 니즈 카드

BEST

#감정 #감정지각 #공감훈련

연구개발 | 김덕일, 김윤정 대상 | 아동 실시형태 | 개인/집단
소요시간 | 40분



구분	구성	가격
세트	전문가 지침서 1부, 감정카드 2벌, 니즈카드 2벌, 카드 케이스 2개, 대케이스 1개 (165*216*53mm)	60,000원
단품	전문가 지침서	10,000원
	감정카드/니즈카드 1벌	각 12,500원

감정단어사전

추천

#감정 #감정인지 #이모티콘

연구개발 | 이지영 대상 | 아동~청소년 실시형태 | 개인/집단
소요시간 | 30~40분



구분	구성	가격
세트	사용 설명서 1부, 감정카드 80장, 상황카드 80장, 그리기카드 4장, 감정 목록표 1부, 보드마카 4개, 대케이스(170*130*65mm)	32,000원

감정뽕치세트

BEST

#감정 #공감능력 #감정캐릭터

연구개발 | 최서운 대 상 | 아동~성인 실시형태 | 개인
소요시간 | 상황에 따라 다름



구분	구성	가격
세트	안내문 1부, 뽕치인형 5종, 감정동화 5권, 지퍼백 1개(295*225*55mm)	46,000원

감정뽕치세트 2

NEW

#감정 #공감능력 #감정캐릭터

연구개발 | 최서운 대 상 | 아동~성인 실시형태 | 개인
소요시간 | 상황에 따라 다름



구분	구성	가격
세트	안내문 1부, 뽕치인형 5종, 감정동화 5권, 지퍼백 1개(295*225*55mm)	46,000원

감정쿠키빙고

추천

#감정 #공감능력 #빙고게임

연구개발 | 이향숙(한국아동청소년심리상담센터)
대 상 | 아동~청소년 실시형태 | 집단 소요시간 | 상황에 따라 다름



구분	구성	가격
세트	사용 설명서 1부, 감정쿠키 카드 300장, 감정쿠키 빙고판 4장, 가림판 4장, 대케이스 (173*233*52mm)	48,000원

걱정인형 메리워리

추천

#감정 #걱정인형 #상담키트

연구개발 | 김유숙, 최지원 대 상 | 아동~성인 실시형태 | 개인/집단
소요시간 | 상황에 따라 다름



구분	구성	가격
세트	사용 설명서 1부, 사다리판+스티커 1개, 인형판 4개+스티커 4개, 메모지 50장	39,000원
단품	인형판 4개+스티커 4개	12,000원

공감대화카드(공통)

추천

#감정 #라포형성 #공감능력

연구개발 | 초등상담나무 대상 | 아동~성인 실시형태 | 개인/집단
소요시간 | 상황에 따라 다름

구분	구성	가격
세트	활용 가이드 1부, 감정 카드 2벌, 바람 카드 2벌, 카드 케이스 2개, 대케이스 1개 (324*5*375.5*55mm)	60,000원
단품	활용 가이드 1부	10,000원
	감정 카드/바람 카드 1벌	각 12,500원

공감대화카드(아동용)

추천

#감정 #공감대화 #감정바람표현

연구개발 | 초등상담나무 대상 | 영유아~아동 실시형태 | 개인/집단
소요시간 | 상황에 따라 조정

구분	구성	가격
세트	매뉴얼 1부, 감정카드 50장, 바람카드 40장, 감정카드 카드 케이스 1개, 바람카드 카드 케이스 1개, 대케이스 1개(185*134*37mm)	32,000원

공감대화카드(청소년용)

추천

#감정 #라포형성 #바람탐색

연구개발 | 초등상담나무 대상 | 청소년 실시형태 | 개인/집단
소요시간 | 상황에 따라 다름

구분	구성	가격
세트	활용 가이드 1부, 감정 카드 71장, 바람 카드 61장, 바람사진카드 52장, 카드 케이스 3개, 대케이스 1개(168*229*55mm)	50,000원
단품	활용 가이드 1부	10,000원
	감정 카드/바람 카드 1벌	각 14,000원
	바람사진카드 1벌	18,000원

공감대화카드
감정브로마이드

BEST

#감정 #감정단어 #감정표현

연구개발 | 초등상담나무 대상 | 아동~청소년 실시형태 | 개인/집단
소요시간 | 상황에 따라 조정

구분	구성	가격
구성1	초등용 공감대화카드 감정브로마이드 1장 (900*600mm)	12,000원
구성2	청소년용 공감대화카드 감정브로마이드 1장 (900*300mm)	12,000원

아동용 공감대화카드 브로마이드

BEST

#감정 #감정표현 #바람표현

연구개발 | 초등상담나무 대상 | 아동 실시형태 | 개인/집단
소요시간 | 상황에 따라 다름



구분	구성	가격
구성1	아동용 공감대화카드 감정브로마이드 1장 (900*600mm)	13,000원
구성2	아동용 공감대화카드 바람브로마이드 1장 (900*300mm)	13,000원

한눈에 보는 공감대화카드

추천

#감정 #공감대화카드 #리플렛

연구개발 | 초등상담나무 대상 | 아동~청소년 실시형태 | 개인/집단
소요시간 | 30~40분



구분	구성	가격
세트	한눈에 보는 공감대화카드 5부	6,000원

공감대화보드

추천

#소통 #공감능력 #의사소통도구

연구개발 | 초등상담나무 대상 | 아동~청소년 실시형태 | 개인/집단
소요시간 | 10분 이상



구분	구성	가격
세트	사용 설명서 1부, 보드판 1개, 주제카드 30장, 대화카드 25장, 상황카드 30장, 색깔칩 60개, 주사위 2개, 토깅인형(대) 3개, 토깅인형(소) 3개, 대케이스 1개(260*270*50mm)	40,000원

공감레시피 카드

추천

#감정 #공감적이해 #교과연계활동

연구개발 | 정종진, 박소연, 양정운, 이지영, 조훈성 대상 | 유아~청소년 실시형태 | 개인/집단 소요시간 | 40분



구분	구성	가격
세트	활용 안내서 1부, 교사용 카드 103장, 학생용 카드 69장, 조각 고무자석 2세트, 카드 케이스 1개, 대케이스 1개(235*172*70mm)	42,000원
단품	학생용 카드 1벌	15,000원

공감보물찾기

BEST

#감정 #공감능력 #사회적정서지능

연구개발 | 이항숙(한국아동청소년심리상담센터) 대 상 | 아동~청소년
실시형태 | 집단(2~9인) 소요시간 | 상황에 따라 조정



구분	구성	가격
세트	사용 설명서 1부, 카드 112장, 게임판 1개, 보물침 100개, 주사위 1개, 게임말 9개, 대케이스 (173*233*52mm)	48,000원

공감N성장

추천

#감정 #관계개선카드 #ERFG모델

연구개발 | 이동갑, 유경희 대 상 | 청소년~성인 실시형태 | 개인/집단
소요시간 | 40~50분



구분	구성	가격
세트	매뉴얼 1부, 공감카드 56장, 용서카드 56장, 회복카드 56장, 성장카드 56장, 공감척도(온도)계 2개, 카드 케이스 4개, 대케이스 1개 (273*206.5*47mm)	52,000원

공감 Talk

추천

#소통 #공감 #보드게임

연구개발 | 초등상담나무 대 상 | 아동~청소년 실시형태 | 개인/집단
소요시간 | 10분 이상



구분	구성	가격
세트	사용 설명서 1부, 카드 사용 설명서 1장, 질문카드 80장, 미션카드 18장, 보드판 1개, 주사위 1개, 게임말 6개, 보석침 50개, 카드 케이스 1개, 대케이스 1개(308*230.5*60mm)	45,000원
단품	공감톡 카드(카드 사용 설명서 1장, 질문카드 80장)	15,000원

골든 성격유형을 찾아라!

NEW

#성격 #GOLDEN #골든

연구개발 | 오인수, 손지향 대 상 | 청소년~성인 실시형태 | 개인/집단
소요시간 | 상황에 따라 다름



구분	구성	가격
세트	사용 설명서 1부, 포괄척도카드 10장, 세부척도카드 36장, 성격유형 설명카드 16장, 성격유형카드 16장, 사건카드 26장, 카드 케이스 1개 (185*135*43mm), 다운로드 자료	25,000원

그림책 돌보기 카드

추천

#소통 #그림책읽기 #독후활동

연구개발 | 강세로운 대 상 | 아동~청소년 실시형태 | 개인/집단
소요시간 | 30~40분



구분	구성	가격
세트	사용 설명서 1부, 돌보기 카드 50장, 탐정 카드 50장, 표현 카드 8장, 읽기방법 카드 8장, 재료 카드 8장, 기법 카드 8장, 주시위 1개, 대케이스 1개(110*145*65mm), 워크시트(다운로드 자료)	24,000원

그림책&심리상담 질문카드

추천

#소통 #독서심리상담 #동화치료

연구개발 | 박차숙 대 상 | 아동~성인 실시형태 | 개인/집단
소요시간 | 30~40분



구분	구성	가격
세트	사용 설명서 1부, 마음알기 질문카드 22장, 상담 이론 질문카드 17장, 심리상담 질문카드 34장, 예술치료 질문카드 10장, 창작 질문카드 20장, 카드 링 5개, 대케이스 1개(170*130*55mm)	30,000원

긍정대화카드 시리즈

추천

#인성 #긍정생각 #6종

연구개발 | 최명운 외 대 상 | 아동~성인 실시형태 | 개인/집단 소요시간 | 상황에 따라 다름



구분	구성	가격
폴세트	긍정대화카드 시리즈 1~6	81,000원
단품	긍정대화카드 1.행복카드	15,000원
	긍정대화카드 2.감사환카드	15,000원
	긍정대화카드 3.일취월장카드	15,000원
	긍정대화카드 4.즐거운학교카드	15,000원
	긍정대화카드 5.꽃말카드	15,000원
	긍정대화카드 6.두근두근카드	15,000원

긍정말 브로마이드

BEST

#인성 #긍정말 #브로마이드

연구개발 | 대 상 | 실시형태 | 소요시간 |



구분	구성	가격
세트	긍정말 브로마이드 1장(800*800mm), 활용안내 1장(210*297mm)	13,000원

긍정말 성장 노트

추천

#인성 #긍정말 #긍정의힘

연구개발 | 김수경, 박규진, 최명운 대 상 | 아동 실시형태 | 개인
소요시간 | 상황에 따라 다름



구분	구성	가격
세트	긍정말 성장 노트 1권(148*210mm)	2,000원

NEW 긍정말 포켓 카드

NEW

#인성 #사회정서학습 #긍정마음챙김

연구개발 | 김수경, 박규진, 최명운 대 상 | 아동~청소년
실시형태 | 개인/집단 소요시간 | 상황에 따라 다름



구분	구성	가격
세트	10세트(1세트 구성: 안내문 2장, 긍정말 포켓카드 6장, 카드 링 1개)	30,000원

긍정톡 게임

BEST

#소통 #사회성 #마음전달게임

연구개발 | 박규진, 김수경, 최명운 대 상 | 아동~성인 실시형태 | 집단
소요시간 | 상황에 따라 다름



구분	구성	가격
세트	사용 설명서 1부, 카드 52장, 카드 케이스 1개 (110*140*45mm)	15,000원

긍정 성격 만들기 카드

BEST

#성격 #성격유형 #대인관계향상

연구개발 | 박예진 대 상 | 아동~청소년 실시형태 | 개인/집단
소요시간 | 약 30분



구분	구성	가격
세트	사용 설명서 1부, 성격 유형 카드 40장, 격려 카드 40장, 빈 카드 10장, 성격 유형 설명 카드 4장, 활동판 카드 4장, 카드 케이스 1개 (107*140*30mm)	18,000원

긍정훈육카드

추천

#대인관계 #자녀훈육 #일관성

연구개발 | Dr. Jane Nelson, 박예진 대 상 | 성인 실시형태 | 개인/집단
소요시간 | 상황에 따라 다름



구분	구성	가격
세트	긍정훈육카드 1벌, 활동가이드 1개	20,000원

내 마음이 궁금해 감정편

추천

#감정 #공감그림책 #공감대화카드

연구개발 | 초등상담나무 대 상 | 유아~아동 실시형태 | 개인
소요시간 | 상황에 따라 다름



구분	구성	가격
세트	내 마음이 궁금해 감정편 1권(182*257mm)	15,000원

내 마음이 궁금해 바람편

추천

#소통 #공감그림책 #공감대화카드

연구개발 | 초등상담나무 대 상 | 유아~아동 실시형태 | 개인
소요시간 | 상황에 따라 다름



구분	구성	가격
세트	내 마음이 궁금해 바람편 1권(182*257mm)	15,000원

내 마음을 부탁해 감정편

BEST

#감정 #공감그림책 #공감대화카드

연구개발 | 초등상담나무 대 상 | 유아~아동 실시형태 | 개인
소요시간 | 상황에 따라 다름



구분	구성	가격
세트	내 마음을 부탁해 감정편 1권(180*260mm)	2,700원

내러티브상담 질문카드

추천

#소통 #내러티브상담 #질문카드

연구개발 | 고정은 대 상 | 성인 실시형태 | 개인
소요시간 | 상황에 따라 다름

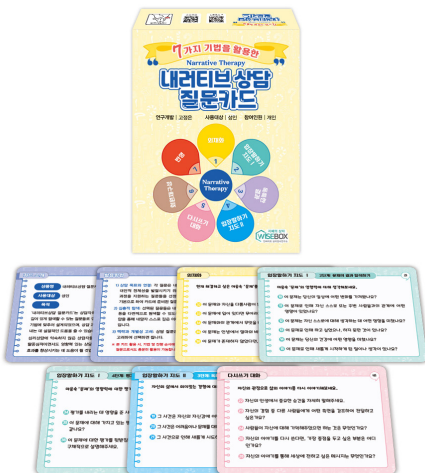

구분	구성	가격
세트	카드 60장, 카드 케이스 1개(90*127*30mm)	17,000원

내가 그린 그림책

추천

#적응행동 #인지행동수정 #부분그림동화

연구개발 | 박차숙 대 상 | 유아~아동 실시형태 | 개인
소요시간 | 상황에 따라 다름



구분	구성	가격
세트	1권 물고기 형제 썰리와 썰리, 2권 날씨가 살고 있는 아파트, 3권 선생님이 싫어요, 4권 글자가 싫어요, 5권 난 손톱깎이 필요 없어!, 6권 뽕만 먹는 쪼꼬미 아빠, 7권 밖에서는 말 안해, 8권 뼈딱하게 말할래요, 9권 양말은 싫어요, 10권 티라노 엄마	36,000원

다 같이 다문화

BEST

#대인관계 #다문화감수성 #화용능력

연구개발 | 이윤진 대 상 | 아동~청소년 실시형태 | 개인/집단
소요시간 | 40분



구분	구성	가격
세트	상황카드 30장, 큐카드 2장, 사용설명카드 3장, 카드 목차 1부, 카드 케이스 1개 (230*169*24mm)	18,000원

대화주사위게임

추천

#소통 #대화 #라포형성

연구개발 | 이향숙(한국아동청소년심리상담센터) 대 상 | 아동~청소년
실시형태 | 집단(2~9인) 소요시간 | 상황에 따라 조정



구분	구성	가격
세트	사용 설명서 1부, 대화 주제판 4장, 빈 원목 주사위 3개, 주사위 스티커 3장, 칩 100개, 대케이스 1개(173*233*52mm)	38,000원

댕댕이 감정카드

추천

#감정 #감정인식 #문제해결능력

연구개발 | 김유숙, 최지원, 유승림, 박재선, 강경희 대 상 | 아동~청소년
실시형태 | 개인/집단 소요시간 | 상황에 따라 다름



구분	구성	가격
세트	사용 설명서 1부, 성격유형판 1장, 소개카드 12장, 표정카드 96장, 상황카드 12장, 일기장 1부, 댕댕이 스티커 2장, 대케이스(175*235*55mm)	32,000원
단품	[일기장 1부+댕댕이 스티커 2장] x 10세트	17,000원

동물감정소통카드

BEST

#감정 #치유농업사 #관계상당

연구개발 | 강원국, 김옥진, 오가영 대 상 | 아동~성인
실시형태 | 개인/집단 소요시간 | 상황에 따라 다름



구분	구성	가격
세트	사용 설명서 1부, 동물카드 14장, 동물감정카드 60장, 장소카드 22장, 감정판 2장, 게임말 홀더 12개, 주사위 1개, 주사위 스티커 1장, 보드마카 1개, 대케이스 1개(130*170*55mm)	34,000원

동화치료게임

추천

#소통 #언어치료 #심리정서치료

연구개발 | 강새로운 대 상 | 아동~청소년 실시형태 | 개인/집단
소요시간 | 상황에 따라 다름



구분	구성	가격
세트	사용 설명서 1부, 게임판 1개, 게임말 4개, 주사위 1개(스티커 포함), 구성칩 114개, 카드 120장, 피노키오 퍼즐 4세트, 대케이스 1개(260*260*50mm)	59,000원

두뇌통합발달 게임

NEW

#적응행동 #신체정서인지 #두뇌발달

연구개발 | 신재한, 신승훈, 임윤나 대 상 | 아동~청소년
실시형태 | 개인/집단 소요시간 | 상황에 따라 다름



구분	구성	가격
세트	사용 설명서 1부, 게임카드 97장, 학습카드 12장, 주사위 1개, 보상칩 50개, 카드 케이스 1개 (110*145*65mm), 다운로드 자료	36,000원

라이프밸런스 플러스 카드

추천

#소통 #삶의균형 #코칭도우

연구개발 | 최대현, 임영은 대 상 | 아동~노인 실시형태 | 개인/집단
소요시간 | 상황에 따라 다름



구분	구성	가격
세트	매뉴얼 1부, 느낌카드 80장, 욕구카드 80장, 가치카드 80장, 개인상황 태도/행동카드 120장, 집단상황 태도/행동카드 120장, 카드 케이스 5종, 대케이스 1개(80*170*110mm)	65,000원
단품	집단상황 태도/행동카드 1벌	15,000원
	개인상황 태도/행동카드 1벌	15,000원

레드 몬스터

BEST

#적응행동 #분노해소 #상담카드

연구개발 | 유선미, 정하나 대 상 | 청소년~성인 실시형태 | 개인
소요시간 | 상황에 따라 다름



구분	구성	가격
세트	사용 설명서 1부, 카드 55장, 노트 1부, 대케이스 1개(61*28*95mm)	15,000원
단품	노트 1부	1,500원

블루 몬스터

BEST

#적응행동 #부정적감정 #우울해소

연구개발 | 유선미, 정하나 대 상 | 청소년~성인 실시형태 | 개인
소요시간 | 상황에 따라 다름



구분	구성	가격
세트	사용 설명서 1부, 카드 55장, 포스트잇 1부(50장), 대케이스 1개(61*28*95mm)	15,000원
단품	포스트잇 1부(50장)	1,500원

레디~액션! 의사소통 게임

NEW

#소통 #대인관계능력 #의사소통

연구개발 | 서미정, 안성호 대 상 | 아동~청소년
실시형태 | 집단 소요시간 | 상황에 따라 다름



구분	구성	가격
세트	사용 설명서 1부, 상황카드 60장, 보상카드 9장, 공감토론 50개, 표현토론 50개, 카드 케이스 1개(175*130*60mm)	35,000원

레인보우 탐쌍기

BEST

#대인관계 #신체조절력 #시각적기억력

연구개발 | 이향숙(한국아동청소년심리상담센터) 대 상 | 아동~청소년
실시형태 | 집단(2~9인) 소요시간 | 상황에 따라 조정



구분	구성	가격
세트	사용 설명서 1부, 색깔집지 14개, 색깔컵 14개, 색깔카드 14장, 포켓판 2장, 대케이스 1개(200*160*104mm)	58,000원

리질리언스 카드

추천

#적응행동 #회복탄력성 #사회정서역량

연구개발 | 황매향, 홍은보, 홍재연, 황채은 대 상 | 아동~청소년
실시형태 | 개인/집단 소요시간 | 상황에 따라 다름



구분	구성	가격
세트	사용 설명서 1부, 카드 100장, 카드 케이스 1개(80*110*50mm)	20,000원

마음 돌봄 카드

추천

#마음챙김 #마음돌봄 #청소년명상

연구개발 | 조현주, 류석진, 노승혜, 최지혜, 강민정 대 상 | 청소년~성인
실시형태 | 집단 소요시간 | 상황에 따라 다름



구분	구성	가격
세트	활용 가이드 1부, 마음 알아주기 카드 케이스 1개, 마음 알아주기 카드 28장, 마음 돌보기 카드 케이스 1개, 마음 돌보기 카드 82장, 나의 마음 돌봄 정원 카드 6장, 나의 돌봄 꽃 조각 스티커 6장, 대케이스 1개(795.46*46*464mm)	49,000원
단품	나의 마음 돌봄 정원 카드 6장, 나의 돌봄 꽃 조각 스티커 6장(6인용)	3,000원

마음썩카드

#소통 #자기탐색 #타인이해

연구개발 | 초등상담나무 대상 | 아동~청소년 실시형태 | 개인/집단
소요시간 | 30~50분



구분	구성	가격
세트	사용 설명서 1부, 이미지 카드 80장, 칩 50개(벨 벳 주머니 포장), Grow 코칭판(다운로드 자료), 대케이스 1개(110*110*65mm)	25,000원

추천

마음이 도장

#감정 #감정표현 #캐릭터도장

연구개발 | 초등상담나무 대상 | 아동~성인 실시형태 | 개인
소요시간 | 상황에 따라 다름



* 인싸이트에서만 구매 가능

구분	구성	가격
세트	마음확인/그렇구나/안녕 마음이 도장 각 1개씩 + 리필잉크 3개	20,000원
단품	마음확인 도장 1개 + 리필잉크 1개	7,700원
	그렇구나 도장 1개 + 리필잉크 1개	7,700원
	안녕 마음이 도장 1개 + 리필잉크 1개	7,700원

마음이 통통통

#소통 #라포형성 #질문카드

연구개발 | 조현진 대상 | 아동~성인 실시형태 | 개인/집단
소요시간 | 30~40분



구분	구성	가격
세트	사용 설명서 1부, 질문카드 96장, 힌트카드 10 장, 초성 칩 64장, 색 주사위 1개, 대케이스 1개 (110*140*45mm)	29,000원

BEST

마음정원카드

#감정 #내면탐색 #라포형성

연구개발 | 윤상숙 대상 | 청소년~노인 실시형태 | 개인/집단
소요시간 | 상황에 따라 다름



구분	구성	가격
세트	사용 설명서 1부, 꽃 카드 40장, 나무 카드 40 장, 질문 카드 24장, 꽃/나무 목록 2장, 카드 케 이스 1개(185*132*43mm)	24,000원

NEW

마음챙김 기본세트

BEST

#마음챙김 #요가카드 #호흡카드

연구개발 | 정하나, 유선미 대 상 | 아동~청소년 실시형태 | 개인/집단
소요시간 | 상황에 따라 다름



구분	구성	가격
세트	[요가카드] 그림카드 65장, 사용설명카드 2장, 카드 케이스 1개(140*110*43mm) [호흡카드] 그림카드 40장, 사용설명카드 2장, 카드 케이스 1개(140*110*43mm), 대케이스 1개(175*235*60mm)	30,000원

마음챙김 놀이세트

BEST

#마음챙김 #빙고게임 #요가주사위

연구개발 | 정하나, 유선미 대 상 | 아동~청소년 실시형태 | 개인/집단
소요시간 | 상황에 따라 다름



구분	구성	가격
세트	[일상 속 마음챙김] 요가카드 그림카드 24장, 요가카드 사용설명카드 2장, 주사위 4개, 일상 속 마음챙김 브로마이드 1장, 일상 속 마음챙김 케이스 1개(230*169*54mm) [마음챙김 BINGO] 빙고판 10개, 미션카드 72장, 칩 100개, 사용 설명서 1부, 마음챙김 BINGO 케이스 1개(230*169*30mm), 대케이스 1개(189.5*250*87mm)	48,000원

마음챙김 활동세트

추천

#마음챙김 #사회정서인성 #3가지활동

연구개발 | 정하나 대 상 | 아동~청소년 실시형태 | 개인/집단
소요시간 | 상황에 따라 다름



구분	구성	가격
세트	사용 설명서 1부, 단어카드 45장, 글자카드 100장, 활동개요카드 7장, 활동카드 34장, 원목 거치대 1개, 미션카드 54장, 나무카드 20장, 포토카드 1장, 대케이스(230*170*60mm)	40,000원

마음챙김 굿즈) 마음챙김 만년달력

추천

#마음챙김 #만년달력 #마음챙김활동

대 상 | 영유아~노인 실시형태 | 개인/집단 소요시간 | 상황에 따라 다름



구분	구성	가격
세트	마음챙김 달력 1부(240*165*70mm)	4,500원

마음챙김 굿즈) 마음챙김 포스터

NEW

#마음챙김 #요가동작 #포스터

연구개발 | 유선미, 정하나 대 상 | 유아~노인 실시형태 | 개인/집단
소요시간 | 상황에 따라 다름



구분	구성	가격
구성1	마음챙김 포스터 1세트(257*364mm)	12,000원
구성2	마음챙김 포스터 1세트(257*364mm) + 오늘의 마음챙김 달력 1부(280*100*142mm)	30,000원

마음챙김 굿즈) 오늘의 마음챙김 달력

추천

#마음챙김 #요가 #호흡동작

연구개발 | 정하나, 유선미 대 상 | 유아~노인 실시형태 | 개인/집단
소요시간 | 상황에 따라 다름



구분	구성	가격
구성1	오늘의 마음챙김 달력 1부(280*100*142mm)	18,000원
구성2	마음챙김 포스터 1세트(257*364mm) + 오늘의 마음챙김 달력 1부(280*100*142mm)	30,000원

마인드풀 다이어리

BEST

#마음챙김 #마인드풀 #일기

연구개발 | 정하나 대 상 | 아동~성인 실시형태 | 개인
소요시간 | 상황에 따라 다름



구분	구성	가격
세트	마인드풀 다이어리 1부(148*210mm)	5,000원

만약에 질문카드

BEST

#소통 #인생여행 #100가지질문

연구개발 | 박천웅 대 상 | 아동~성인 실시형태 | 집단(2~4명)
소요시간 | 상황에 따라 다름



구분	구성	가격
세트	사용 설명서 1부, 카드 100장, 카드 케이스 1개 (140*110*47mm)	22,000원

망상과 환청

추천

#적응행동 #조현병 #카드게임

연구개발 | 하모니(就支援B型事業所) 編著 (하모니 편저) / 윤수안 역
대 상 | 청소년~성인 실시형태 | 집단 소요시간 | 상황에 따라 다름



구분	구성	가격
세트	사용 설명서 1부, 그림카드 46장, 설명카드 46장, 대케이스(195*155*50mm)	25,000원

변화를 돕는 의사소통 카드

BEST

#적응행동 #동기면담 #동기유발

연구개발 | 김기은, 김영돈, 김희정, 서난희, 황정아, 조성희(갑수)
대 상 | 청소년~성인 실시형태 | 개인/집단 소요시간 | 상황에 따라 다름



구분	구성	가격
세트	활용 가이드 1부, 가치카드 66장, 열린질문카드 66장, 활동지 1부, 보드판 1개, 게임말 47개, 주사위 1개, 열쇠칩 100개, 가치카드 카드 케이스 1개, 열린질문카드 카드 케이스 1개, 대케이스 1개(277*210*47mm)	45,000원
단품	변화를 돕는 의사소통 가치카드/변화를 돕는 의사소통 열린질문카드 1세트	각 16,000원
	활동지 5부	15,000원

멋진 세상

추천

#적응행동 #자기성장 #보드게임

연구개발 | 김유숙, 최지원, 유승림 대 상 | 청소년~성인
실시형태 | 개인/집단 소요시간 | 약 50분



구분	구성	가격
세트	전문가 지침서, 보드판, 청소년 및 성인용 카드 1벌, 게임말(6개), 주사위	45,000원
별도 구입	전문가 지침서	10,000원
	청소년 및 성인용 카드 1벌	25,000원
	상담자 교육용 카드 1벌	25,000원

부글부글 화산 탈출

추천

#적응행동 #분노감정 #조절능력

연구개발 | 김현우, 박은실, 송승희, 정은미, 최민자 대 상 | 아동~청소년
실시형태 | 개인/집단 소요시간 | 30~40분



구분	구성	가격
세트	사용 설명서 1부, 보드판 1장, 게임말 5개, 주사위 1개, 보석칩 100개, 게임카드 38장, 대케이스 (230*169*54mm)	33,000원

부부 대화 카드

BEST

#대인관계 #부부관계 #대화증진

연구개발 | 김덕일 대 상 | 성인 실시형태 | 개인/집단
소요시간 | 40분



구분	구성	가격
세트	사용 설명서 1부, 부부 대화 카드 71장, 카드 케이스 1개(109*140*42mm)	18,000원

불안 조절 카드

NEW

#적응행동 #불안 #자기조절

연구개발 | 최재영, 조다혜, 윤아리, 황정원 대 상 | 아동~청소년
실시형태 | 개인/집단 소요시간 | 상황에 따라 다름



구분	구성	가격
세트	사용 설명서 1부, 불안 상황 카드 56장, 불안 진정 카드 28장, 불안 정보 카드 28장, 불안 척도 카드 12장, 카드 케이스 1개(182*132*43mm)	37,000원

북토크 카드

추천

#소통 #동화치료 #독서논술지도

연구개발 | 이지은 대 상 | 아동~청소년 실시형태 | 개인/집단
소요시간 | 상황에 따라 다름



구분	구성	가격
세트	사용 설명서 1부, 북토크카드 40장, 북스피치카드 40장, 북게임카드 20장, 칩 50개, 카드 케이스(85*115*50mm)	22,000원

빨간모자의 이야기 길찾기

추천

#소통 #그림책 #문해력

연구개발 | 박차숙 대 상 | 아동 실시형태 | 개인/집단
소요시간 | 30분



구분	구성	가격
세트	사용 설명서 1부, 길조각카드(다화용) 44장 2세트, 길조각카드(일화용) 100장, 보드마카 2개, 주사위 1개, 게임말 2개, 주사위 스티커 1장, 대 케이스 1개(150*130*70mm)	30,000원

사과 교육 프로그램 1) 사과를 통한 치유와 성장

추천

#인성 #학교폭력예방 #치유

연구개발 | 오영희, 김광수, 박종효, 정성진, 강동화, 강주희, 기경희, 양곤성, 이채하, 장다혜 대 상 | 아동~청소년 실시형태 | 집단



구분	구성	가격
세트	사과를 통한 치유와 성장 도서 1권, 사과 카드 70장, 활동지 1부, 사과 5요소 도표, 카드 케이스 1개, 대케이스 1개(230*320*50mm), 수업용 PPT자료(다운로드용)	36,000원

사과 교육 프로그램 2) 내 사과를 받아줘!

추천

#인성 #좋은사과 #화해

연구개발 | 오영희, 김광수, 박종효, 정성진, 강동화, 강주희, 기경희, 양곤성, 이채하, 장다혜 대 상 | 아동~청소년 실시형태 | 집단



구분	구성	가격
세트	게임판 1개, 사과모형 20개, 사과요소칩 100개, 갈등상황 카드 30장, 사과요소 카드 20장(5장 X4세트), 사과표현 카드 20장, 게임말 4개, 주사위 1개, 카드 케이스 1개, 대케이스 1개(245*265*55mm)	52,000원

사랑과 전쟁

BEST

#대인관계 #커플상담 #솔루션카드

연구개발 | 박예진, 이은주, 원미선 대 상 | 성인 실시형태 | 개인/집단 소요시간 | 60분 내외



구분	구성	가격
세트	사용 설명서 1부, 갈등카드 30장, 감점카드 30장, 화해카드 25장, 카드 케이스 1개(110*140*45mm), 워크시트 25장(다운로드 자료)	20,000원

사진대화카드

추천

#소통 #긍정대화 #사진

연구개발 | 김성희, 오유진, 이원재, 정예은, 최명운 대 상 | 아동~성인 실시형태 | 개인/집단 소요시간 | 상황에 따라 다름



구분	구성	가격
세트	활용안내문 1장, 사진카드 52장, 키워드카드 10장, 받침카드 4장, 활용안내카드 1장, 카드 케이스 1개(140*110*47mm)	17,000원

사실 감정 바람 카드

(부부용/부모-자녀용/직장인용/청소년용)

#소통 #i-message화법 #관계

BEST

연구개발 | 김지향, 이창숙 대 상 | 아동~성인 실시형태 | 개인/집단 소요시간 | 10분 이상



구분	구성	가격
부부용	활용 지침서 1부, 상황카드 24장, 사실카드 24장, 감정카드 32장, 바람카드 24장, 만능카드 8장, 카드 케이스 1개(113*83*48mm)	22,000원
부모-자녀용	활용 지침서 1부, 상황카드 24장, 사실카드 24장, 감정카드 32장, 바람카드 24장, 만능카드 8장, 카드 케이스 1개(113*83*48mm)	22,000원
직장인용	활용 지침서 1부, 상황카드 24장, 사실카드 24장, 감정카드 32장, 바람카드 24장, 만능카드 8장, 카드 케이스 1개(113*83*48mm)	22,000원
청소년용	활용 지침서 1부, 상황카드 24장, 사실카드 24장, 감정카드 32장, 바람카드 24장, 만능카드 8장, 카드 케이스 1개(113*83*48mm)	22,000원

사회성 감성 버추

#인성 #덕목 #가치

추천

연구개발 | 최서운 대 상 | 아동~성인 실시형태 | 개인/집단 소요시간 | 상황에 따라 다름



구분	구성	가격
세트	사용 설명서 1부, 덕목카드 156장, 덕목목록카드 4장, 보석칩 50개, 카드 케이스 1개 (146*105*55mm)	28,000원
단품	카드를 4개 세트	15,000원

사회성 증진 윗놀이 2판

#소통 #윗놀이 #라포형성

NEW

연구개발 | 최재영, 조다혜, 윤아리, 황정원 대 상 | 아동~청소년 실시형태 | 개인/집단 소요시간 | 상황에 따라 다름



구분	구성	가격
세트	사용 설명서 1부, 윗판 1개, 윗 1세트, 보석칩 30개, 미션카드 35장, 미니게임카드 32장, 게임말 12개, 카드 케이스 1개(175*130*60mm)	36,000원

사회정서학습 교구 지금 내 마음은? 감정 포스터

NEW

#감정 #사회정서학습 #포스터

연구개발 | 한혜원 대상 | 유아동 실시형태 | 개인/집단
소요시간 | 상황에 따라 다름



구분	구성	가격
세트	감정 포스터 1장(420*594mm), 활용안내문 1장	13,000원

사회정서학습 교구 갈등상황 해결카드

NEW

#소통 #사회정서학습 #갈등해결

연구개발 | 조열음, 한혜원 대상 | 아동~청소년 실시형태 | 개인/집단
소요시간 | 상황에 따라 다름



구분	구성	가격
세트	사용 설명서 1부, 상황카드 30장, 해결방법카드 8장, 감정탐색 질문카드 1장, 해결유도 질문카드 1장, 카드 케이스 1개(85*125*35mm)	18,000원

사회정서학습 교구 한 장, 감정 욕구 카드

NEW

#감정 #사회정서학습 #욕구

연구개발 | 한혜원 대상 | 아동~청소년 실시형태 | 개인/집단
소요시간 | 상황에 따라 다름



구분	구성	가격
세트	사용 설명서 1부, 상황카드 30장, 해결방법카드 8장, 감정탐색 질문카드 1장, 해결유도 질문카드 1장, 카드 케이스 1개(85*125*35mm)	18,000원

상담촉진 질문카드

NEW

#소통 #상담촉진 #내담자탐색

연구개발 | 김혜숙, 김영은 대상 | 성인 실시형태 | 개인
소요시간 | 상황에 따라 다름



구분	구성	가격
세트	카드 62장, 카드 케이스 1개(90*127*30mm)	18,000원

상상의 나라

추천

#소통 #이야기치료 #자기표현보드게임

연구개발 | 김유숙, 최지원 대 상 | 아동~청소년 실시형태 | 개인/집단
소요시간 | 40분

구분	구성	가격
세트	전문가 지침서 1부, 만약에 카드 1벌(70장), 보드판 1개, 말 6개, 주사위 1개, 상상 주사위 3개, 조약돌 100개, 대케이스 1개(384*449*50mm)	80,000원
단품	전문가 지침서 1부	10,000원
	만약에 카드 1벌	20,000원

상상의 나라 카드게임

추천

#소통 #이야기치료 #자기표현카드게임

연구개발 | 김유숙, 최지원 대 상 | 아동~청소년 실시형태 | 개인/집단
소요시간 | 상황에 따라 다름

구분	구성	가격
세트	사용 설명서 1부, 미션카드 48장, 만약에 카드 70장, 보스칩 50개, 상상 주사위 3개, 카드 케이스 1개(155*115*60mm)	32,000원

샤이닝 강점카드

BEST

#성격 #강점카드 #감점카드

연구개발 | 초등상담나무 대 상 | 아동~청소년 실시형태 | 개인/집단
소요시간 | 40~60분

구분	구성	가격
세트	사용 설명서 1부, 샤이닝카드 80장, 강점카드 80장, 카드 케이스 2개, 대케이스 1개 (146*105*55mm)	32,000원

생각 느낌 행동 대화게임

추천

#소통 #문제해결 #심리치료게임

연구개발 | 이영애, 김혜진, 이지선, 김지은 대 상 | 유아~아동
실시형태 | 개인/집단 소요시간 | 상황에 따라 다름

구분	구성	가격
세트	사용 설명서 1부, 게임판 1개, 카드 490장, 보스칩 50개, 게임말 4개, 주사위 1개, 대케이스 1개 (173*233*52mm)	58,000원

성격강점카드(아동용)

추천

#성격 #성격강점 #진로

연구개발 | 김광수, 김경집, 기경희, 양근성, 하요상, 한선녀 대 상 | 아동
실시형태 | 개인/집단 소요시간 | 20~40분

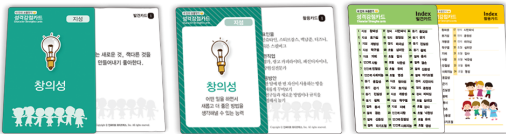

구분	구성	가격
세트	전문가 지침서 1부, 아동 성격강점카드 4벌, 카드 케이스 4개, 대케이스 1개(277*210*47mm)	62,000원
별도 구입	전문가 지침서 1부	10,000원
	아동 성격강점카드 1벌	13,000원

성격강점카드(청소년용)

추천

#성격 #강점 #성격강점파악

연구개발 | 김광수, 김경집, 하요상, 기경희, 양근성 대 상 | 청소년
실시형태 | 개인/집단 소요시간 | 상황에 따라 다름



구분	구성	가격
세트	전문가 지침서 1부, 청소년 성격강점카드 4벌, 카드 케이스 4개, 대케이스 1개(277*210*47mm)	60,000원
별도 구입	전문가 지침서 1부	10,000원
	청소년 성격강점카드 1벌	15,000원

성격 강점 보드게임

추천

#성격 #강점 #자기탐색

연구개발 | 이향숙(한국아동청소년심리상담센터) 대 상 | 아동~청소년
실시형태 | 개인/집단 소요시간 | 상황에 따라 다름



구분	구성	가격
세트	사용 설명서 1부, 성격 강점 게임판 1개, 활동지 1/2/3/4/5(각 20장씩), 게임말 도안 10개, 게임말 홀더 10개, 주사위 1개, 대케이스 1개(173*233*52mm)	35,000원

성격유형카드

추천

#성격 #성격우선순위 #생활양식

연구개발 | Wendie Lubic/진미경, 이호진, 조진희 역 대 상 | 아동~노인
실시형태 | 개인/집단 소요시간 | 10~15분



구분	구성	가격
세트	카드 이용 안내 8장, 성격유형카드 48장, 성격유형안내 4장, 성격설명카드 4장, 성격유형안내 4장, 설명카드 1장, 카드 케이스 1개(106*76*32mm)	15,000원

속마음 톡톡 보드게임

추천

#소통 #친밀감 #자기통찰

연구개발 | 김중운 대 상 | 대학생~성인 실시형태 | 집단
소요시간 | 상황에 따라 다름



구분	구성	가격
세트	전문가 지침서 1부, 카드 6종, 판정 카드, PASS 카드 10장, 게임 판 1개, 게임 말 10개, 톡톡 코인 300개, 주사위 1개, 모래시계 1개, 코인상자, 부직포 쇼퍼백 1개, 대케이스 1개 (300*200*80mm)	89,000원

속상할 땐 이렇게!

BEST

#적응행동 #정서지능 #관계회복

연구개발 | 황매향, 김은혜, 박세빈, 유지원 대 상 | 아동~청소년
실시형태 | 개인/집단 소요시간 | 40분



구분	구성	가격
세트	사용 설명서 1부, 감정 상황 카드 25장(빈 카드 5장 포함), 부정적 대처 카드 20장(빈 카드 4장 포함), 긍정적 대처 카드 20장(빈 카드 4장 포함), 카드 케이스 1개(113*83*48mm)	15,000원

스트레스&힐링

BEST

#감정 #스트레스요인 #힐링방법

연구개발 | 박예진, 정소연, 조종원 대 상 | 대학생~성인
실시형태 | 개인/집단 소요시간 | 약 30분



구분	구성	가격
세트	사용 설명서 1부, 스트레스 카드 40장, 힐링 카드 40장, 빈 카드 10장, 관계 칩 5장, 활동 카드 5장, 카드 케이스 1개(110*141*40mm)	20,000원

슬기로운 대학생활

추천

#소통 #에너지그림 #성격유형

연구개발 | 정지웅, 김상균 대 상 | 대학생 실시형태 | 집단
소요시간 | 30~40분



구분	구성	가격
세트	사용 설명서 1부, 상황 카드 24장, 유형 카드 60장, 유형 결과 카드 5장, 유형 설명 카드 9장, 좋아요 카드 5장, 발언 카드 1장, 카드 케이스 1개 (106*76*32mm)	18,000원

심리상담 레벨업 카드

BEST

#소통 #심리상담 #가이드

연구개발 | 박재우 대 상 | 성인 실시형태 | 개인
소요시간 | 상황에 따라 다름



구분	구성	가격
세트	매뉴얼 1부, 카드 40장, 고리 1개, 카드 케이스 1개(146*110*43mm)	27,000원

심리운동 테라피 카드

NEW

#적응행동 #전인적발달 #재활치료교육

연구개발 | 김정, 김봉균 대 상 | 아동 실시형태 | 개인/집단
소요시간 | 상황에 따라 다름



구분	구성	가격
세트	매뉴얼 1부, 카드 120장, 대케이스 1개 (574*449*90mm)	150,000원

안녕? 나는 생각상자야!

NEW

#소통 #창의적사고 #발명

연구개발 | 김은아, 이화선 대 상 | 유/아동 실시형태 | 개인/집단 소요시간 | 상황에 따라 다름



구분	구성	가격
세트	사용 설명서 1부, 카드 54장, 카드 케이스 1개 (185*132*43mm)	24,000원

안녕! 오늘의 마음

추천

#감정 #감정기록 #공감능력

연구개발 | 초등상담나무 대 상 | 아동 실시형태 | 개인/집단
소요시간 | 상황에 따라 다름

구분	구성	가격
세트	안녕! 오늘의 마음 1권(180*260mm)	2,500원

안녕! 오늘의 마음

추천

(학기용)

#감정 #감정기록 #공감능력

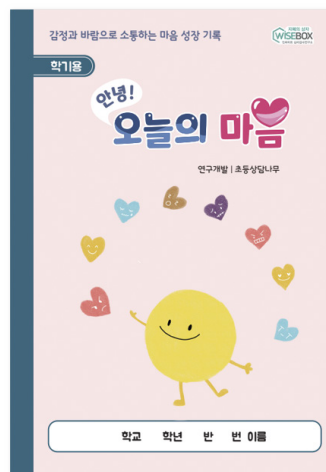
연구개발 | 초등상담나무 대 상 | 아동~청소년 실시형태 | 개인/집단
소요시간 | 상황에 따라 다름

구분	구성	가격
세트	안녕! 오늘의 마음 학기용 1권(180*260mm)	2,500원

안녕! 오늘의 마음

BEST

(청소년용)

#감정 #감정기록 #공감능력

연구개발 | 초등상담나무 대 상 | 청소년 실시형태 | 개인/집단
소요시간 | 상황에 따라 다름

구분	구성	가격
세트	안녕! 오늘의 마음 청소년용 1권(180*260mm)	3,000원

애니멀 테라피 카드

BEST

#대인관계 #관계개선 #동물이미지

연구개발 | 임은경 대 상 | 아동~노인 실시형태 | 개인/집단
소요시간 | 40~50분

구분	구성	가격
세트	활용 지침서 1부, 동물카드 39개, 관계기호카드 14개, 대화유도카드 4개, 감정카드 100개, 카드 케이스 1개(150*115*35mm)	25,000원

애착갈등유형 카드

NEW

#소통 #애착유형 #갈등유형

연구개발 | 권요섭, 하예린, 김민욱, 정서운 대 상 | 성인
실시형태 | 개인/집단 소요시간 | 상황에 따라 다름



구분	구성	가격
세트	매뉴얼 1부, 애착유형카드 30장, 갈등반응유형카드 30장, 애착갈등유형 분석카드 8장, 카드 케이스 1개(80*110*36mm)	15,000원

애착행동 캘린더

추천

#감정 #애착형성 #상호작용

연구개발 | 강새로운 대 상 | 영유아~성인 실시형태 | 개인/집단
소요시간 | 상황에 따라 다름



구분	구성	가격
세트	애착행동 캘린더 1부(280*100*142mm), 3단 리플렛 1장(390*130mm)	32,000원

양육행동카드

추천

#대인관계 #양육코칭 #부모상담

연구개발 | 김은혜, 유정이 대 상 | 성인 실시형태 | 개인/집단
소요시간 | 상황에 따라 다름



구분	구성	가격
세트	사용 설명서 1부, 양육행동카드 71장, 분류카드 10장, 카드 케이스(109*139*46mm), 활동지 (다운로드 자료)	16,000원

와이즈 리틀 프렌즈

BEST

#소통 #대인관계치료 #관계탐색인형

연구개발 | 김유숙(한스카운셀링센터) 대 상 | 아동~노인
실시형태 | 개인/집단 소요시간 | 상황에 따라 다름



구분	구성	가격
세트	설명서 1부, 인형 모형 15개, 블록 20개, 끈 16 종, 부직포 주머니 1개, 대케이스 1개 (226*196*75mm)	89,000원

에니어그램 성격유형검사(EPI)

#성격 #에니어그램 #성격유형

추천

연구개발 | 김태홍, 김의천 대 상 | 청소년~노인 실시형태 | 개인/집단
소요시간 | 30~40분



구분	구성	가격
청소년용	검사지(10부)	30,000원
	응답지/프로파일(10부)	40,000원
성인용	검사지(10부)	30,000원
	응답지/프로파일(10부)	60,000원
공통	프리미엄 프로파일	12,000원

에니어그램 부모교육 코칭 카드

#성격 #에니어그램 #부모자녀관계

BEST

연구개발 | 김태홍, 김의천, 정소영 대 상 | 성인 실시형태 | 개인/집단
소요시간 | 약 30~40분



구분	구성	가격
세트	사용 설명서 1부, 카드 60장, 카드 케이스 1개 (107*140*30mm)	18,000원

에니어그램 진단 코칭 카드

#성격 #에니어그램 #진단코칭

BEST

연구개발 | 김태홍, 김의천 대 상 | 청소년~노인 실시형태 | 개인/집단
소요시간 | 30~40분



구분	구성	가격
세트	사용 설명서 1부, 질문/유형 카드 81장, 답변 카 드 3장, 코칭 질문 카드 9장, 카드 케이스 1개 (70*100*43mm)	18,000원

NEW 에니어그램 직장생활 코칭 카드

#성격 #에니어그램 #직장생활

NEW

연구개발 | 김태홍, 박원서, 박원배 대 상 | 대학생~성인
실시형태 | 개인/집단 소요시간 | 약 30~40분



구분	구성	가격
세트	사용 설명서 1부, 유형 설명 카드 63장, 유 형 코칭 카드 45장, 카드 케이스 1개 (110*140*45mm)	20,000원

에니어그램 커플 코칭 카드

추천

#성격 #에니어그램 #부부관계

연구개발 | 김태홍, 가연희, 정소영 대 상 | 대학생~성인
실시형태 | 개인/집단 소요시간 | 약 30~40분



구분	구성	가격
세트	사용 설명서 1부, 카드 95장, 카드 케이스 1개 (107*140*40mm)	18,000원

에니어그램) 비주얼 에니어그램

추천

#성격 #에니어그램 #그림카드

연구개발 | 김태홍, 김의천(한국에니어그램 협의회) 대 상 | 청소년~성인
실시형태 | 개인/집단 소요시간 | 상황에 따라 다름

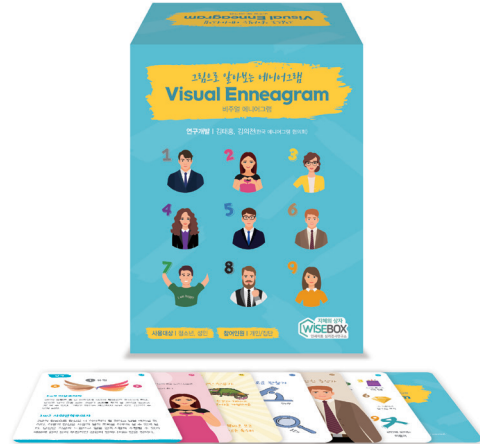

구분	구성	가격
세트	카드 151장, 카드 케이스 1개(110*145*65mm)	20,000원

에니어그램) 에니어시티

추천

#성격 #에니어그램 #보드게임

연구개발 | 김인규, 김의천, 김태홍, 성참빛, 유권준 대 상 | 청소년~성인
실시형태 | 집단(2~5명) 소요시간 | 30~40분



구분	구성	가격
세트	지침서 1부, 유형카드 45장(9장x5세트), 특징카드 108장, 찬스카드 14장, 보드판 1개, 게임말 5개, 주사위 2개, 카드 케이스 1개, 대케이스 1개 (260*260*50mm)	42,000원

위로해 게임

추천

#감정 #상실극복 #카드게임

연구개발 | 권윤정 대 상 | 아동~청소년 실시형태 | 집단(2~6명)
소요시간 | 상황에 따라 다름



구분	구성	가격
세트	사용 설명서 1부, 장비 카드 24장, 게임 카드 100장, 캐릭터 카드 6장, 보상칩 50개, 카드 케이스 1개(115*155*60mm)	28,000원

웰다잉 시리즈 1) 시간 여행자

#소통 #회상 #성찰교육

추천

연구개발 | 이윤진 대 상 | 청소년~노인 실시형태 | 개인/집단
소요시간 | 상황에 따라 다름



구분	구성	가격
세트	사용 설명서 1부, 사진카드 90장, 질문카드 5장, 선택칩 20개, 게임말 4개, 주사위 1개, 추억칩 50개, 카드 케이스 1개(150*130*68mm), 활동지 3종(다운로드 자료)	35,000원

웰다잉 시리즈 2) 뷰티풀 라이프

#소통 #죽음준비 #삶성찰

추천

연구개발 | 이윤진 대 상 | 청소년~노인 실시형태 | 개인/집단
소요시간 | 상황에 따라 다름



구분	구성	가격
세트	사용 설명서 1부, 게임판 1개, 메시지 카드 7장, 사진 카드 43장, 칩 50개, 게임말 4개, 주사위 1개, 카드 케이스 1개(265*270*55mm), 워크시트(다운로드 자료)	35,000원

우리 마음속 화산 이야기

#인성 #분노감정코칭 #집단프로그램

BEST

연구개발 | 김현우, 박은실, 송승희, 정은미, 최민자 대 상 | 아동~청소년
실시형태 | 집단(5명) 소요시간 | 회기별 50분(총 10회기)



구분	구성	가격
세트	전문가 지침서 1부, 워크북 5부, 미션 카드 31장, 비법 카드 17장, 질문 스티커 1장, 막대 7개, 주사위 스티커 1장, 빈 주사위 1개, 게임말 5개, 카드 케이스 1개, 대케이스 1개 (175*235*60mm)	48,000원
단품	워크북 5부	15,000원

유아용 공감향상 그림카드(리뉴얼)

#감정 #공감능력 #인성함양

추천

연구개발 | 이숙, 류현강, 조윤미 대 상 | 유아 실시형태 | 개인/집단
소요시간 | 20~30분



구분	구성	가격
세트	그림카드 72장, 그림 캘린더 1부, 대케이스 1개 (331*266*75mm)	72,000원

이너보이스

#소통 #스토리텔링 #보드게임

연구개발 | 이동훈, 박정섭 대 상 | 영유아~성인 실시형태 | 개인/집단
소요시간 | 상황에 따라 다름



구분	구성	가격
세트	게임 설명서 1부, 스토리 포스트잇 1부, 선물 컵 포넌트 1세트, 카드 55장, 카드 케이스 1개 (110*141*40mm)	25,000원

이야기 꽃이 피었습니다

#소통 #대화증진 #긍정적관계

연구개발 | 이고은 대 상 | 아동~청소년 실시형태 | 개인/집단
소요시간 | 30~40분



구분	구성	가격
세트	사용 설명서 1부, 대화카드 120장, 나무블록 21 조각, 보상칩 50개, 색깔 주사위 1개, 카드 케이 스 1개, 대케이스 1개(189.5*250*87mm)	59,000원

이야기로 만나는 속담

#인성 #속담 #대화능력

연구개발 | 강민선, 김보영, 이경민 대 상 | 아동~청소년
실시형태 | 개인/집단 소요시간 | 상황에 따라 다름



구분	구성	가격
세트	캘린더 1부, 속담 카드 56장, 카드 케이스 1개 (230*169*24mm)	49,000원
단품	속담 카드 1벌(56장)	25,000원

인생 라면 맛집

#소통 #감정표현 #경험표현

연구개발 | 강새로운 대 상 | 아동~청소년 실시형태 | 개인/집단
소요시간 | 상황에 따라 다름



구분	구성	가격
세트	사용 설명서 1부, 라면 카드 30장, 맛 카드 30 장, 맛 선택 메뉴판 1장, 게임말 4개, 카드 케이 스 1개(80*110*45mm)	20,000원

인생지도게임

BEST

#인성 #생애주기별 #인생계획

연구개발 | 문애경, 재단법인 행복나눔재단 대 상 | 청소년
 실시형태 | 집단(2~4명) 소요시간 | 30~40분



구분	구성	가격
세트	사용 설명서 1부, 게임판 1개, 게임말 4개, 주사위 2개, 행복칩 100개, 밸런스 카드 40장, 대케이스(230*169*54mm)	35,000원

자기돌봄 노트

NEW

#마음챙김 #마음습관 #자기돌봄

연구개발 | 이정애, 형지민 대 상 | 아동~노인 실시형태 | 개인
 소요시간 | 상황에 따라 다름



구분	구성	가격
세트	자기돌봄 노트 1부(148*210mm)	5,000원

자애 메시지 카드

BEST

#마음챙김 #친절 #자애

연구개발 | 정하나, 유선미 대 상 | 아동~성인 실시형태 | 개인/집단
 소요시간 | 상황에 따라 다름



구분	구성	가격
세트	설명카드 2장, 자애카드 20장, 엽서카드 20장, 파우치 1개(120*160mm)	15,000원
단품	카드를 4개 세트	15,000원

자유볼 스티커 세트

추천

#소통 #교육활동 #상담활동

연구개발 | 유형근, 최명운, 이강찬, 박규진, 신동영 대 상 | 아동~청소년
 실시형태 | 집단 소요시간 | 20~30분



구분	구성	가격
세트	활용 지침서 1부, 자유볼 1개, 스티커(60장), 대케이스 1개(135*135*140mm)	20,000원
단품	활용 지침서 1부, 스티커(60장)	12,000원

정서표현게임 릴리즈

추천

#감정 #정서인식 #정서조절

연구개발 | 장은진, 조주성 대 상 | 아동~청소년 실시형태 | 개인/집단
소요시간 | 20~30분 이상



구분	구성	가격
세트	활용 가이드 1부, 카드 2벌, 활동지 8장, 카드 케이스 2개, 대케이스 1개(70*100*45mm), 활동지(다운로드 자료)	40,000원

좋은 말 컬러링북 플러스

BEST

#마음챙김 #컬러링 #마음정화

연구개발 | 강새로운 대 상 | 아동~노인 실시형태 | 개인
소요시간 | 상황에 따라 다름



구분	구성	가격
세트	12색 색연필, 좋은 말 컬러링북 플러스 1권 (230*188mm), 좋은 말 컬러링북 플러스 일지 (다운로드용 자료)	20,000원

지혜말 포켓 카드

추천

#인성 #명언 #삶의지혜

연구개발 | 김성희, 김수경, 박규진, 정태호, 최명운 대 상 | 아동~청소년
실시형태 | 개인/집단 소요시간 | 상황에 따라 다름



구분	구성	가격
세트	안내문 2장, 카드링(중) 1개, 지혜말 포켓 카드 7장(210*297mm)	10부 30,000원 (개당 3,000원)

질문카드

추천

#소통 #친밀감 #관계형성

연구개발 | 김덕일, 문형욱 대 상 | 아동~노인 실시형태 | 개인/집단
소요시간 | 상황에 따라 다름



구분	구성	가격
세트	활용 가이드 1부, 질문카드 날벌 60장, 카드 케이스 1개(140*109*39mm)	13,000원

착! 붙는 감정/바람카드

추천

#감정 #감정표현 #바람표현

연구개발 | 조동상담나무 대 상 | 유아~아동 실시형태 | 개인/집단
소요시간 | 상황에 따라 다름



구분	구성	가격
세트1	안내문 1장, 착! 붙는 감정카드 50장, 카드 케이스 1개(87*130*60mm)	35,000원
세트2	안내문 1장, 착! 붙는 바람카드 40장, 카드 케이스 1개(87*130*60mm)	32,000원

칭찬고래

추천

#인성 #칭찬 #의사소통기술

연구개발 | 강새로운 대 상 | 아동~청소년 실시형태 | 개인/집단
소요시간 | 20~30분



구분	구성	가격
세트	사용 설명서 1부, 칭찬 카드 25장, 고래 카드 45장, 칭찬 리스트 카드 4장, 카드 케이스 1개 (64*29*95mm)	15,000원

컬러링 인형 키트

BEST

#대인관계 #관계모형 #컬러링

연구개발 | 김혜숙 대 상 | 아동~성인 실시형태 | 개인/집단
소요시간 | 상황에 따라 다름



구분	구성	가격
세트	매뉴얼 1부, 나무 인형 10종, 물감/붓 1세트, 팔레트 1개, 손잡이 지퍼백 1개(250*300*35mm), 도안(다운로드 자료)	20,000원

컬러링 전래동화

추천

#감정 #동화치료 #인지자극

연구개발 | 박치숙 대 상 | 아동~성인 실시형태 | 개인/집단
소요시간 | 30~40분



구분	구성	가격
세트	1권 팔죽할머니와 호랑이, 2권 농부의 요술항아리, 3권 훈장님의 약단지, 4권 개와 고양이, 5권 금도끼 은도끼, 6권 흥부농부, 7권 방귀쟁이 머느리, 8권 콩쥐팥쥐, 9권 흑부리 할아버지, 10권 소가 된 게으름뱅이	45,000원

패밀리 게임 데이

추천

#대인관계 #화합 #보드게임

연구개발 | 이윤주, 문명현 대 상 | 영유아~성인 실시형태 | 집단(2~6명)
소요시간 | 20~40분



구분	구성	가격
세트	전문가 지침서, 게임 판(양면), 말하기 카드, 행동 카드, 지역카드, 지역 칩, 주사위, 스티커, 게임 말	65,000원 (별도판매 없음)

포토 마음챙김

추천

#마음챙김 #소중한일상 #정서사회인성

연구개발 | 정하나 대 상 | 아동~성인 실시형태 | 개인
소요시간 | 상황에 따라 다름



구분	구성	가격
세트	사용 설명서 1부, 포토카드 80장, 카드 케이스 1개(123*85*43mm)	25,000원

표정게임

BEST

#감정 #감정표현 #인지능력

연구개발 | 김보영, 최지원 대 상 | 아동~성인 실시형태 | 개인/집단
소요시간 | 상황에 따라 다름



구분	구성	가격
세트	사용 설명서 1부, 표정카드 36장, 표정 퍼즐카드 36장, 얼굴 팻말 10개, 눈 주사위 1개, 입 주사위 1개, 칩 50개, 대케이스 1개(173*233*52mm)	40,000원

표정추리게임

추천

#감정 #표정 #라포형성

연구개발 | 강정화 대 상 | 아동~성인 실시형태 | 개인/집단
소요시간 | 상황에 따라 다름



구분	구성	가격
세트	사용 설명서 1부, 상황카드 50장, 보상칩 50개, 표정판 4장, 게임말 8개, 카드 케이스 1개(173*233*52mm)	28,000원

표정카드

BEST

#감정 #감정표현 #바람표현

연구개발 | 신상인 대 상 | 아동~노인 실시형태 | 개인/집단
소요시간 | 30~40분



구분	구성	가격
세트	사용 설명서 1부, 표정카드 50장, 분류척도카드 5장, 카드 케이스 1개(140*110*27mm)	15,000원

프르테

추천

#대인관계 #자기강점 관계대처전략

연구개발 | 이윤주 대 상 | 아동~청소년 실시형태 | 개인/집단
소요시간 | 30~50분



구분	구성	가격
세트	활용가이드, 보드판, 방법요약카드&강점카드 2벌, 전략카드 2벌, 게임말(8개), 주사위	75,000원
별도 구입	활용가이드	5,000원
	방법요약카드&강점카드 1벌	13,000원
	전략카드 1벌	17,000원

표현해 시리즈

추천

#소통 #이해력 #의사소통능력

연구개발 | 유선미, 정하나, 강향운, 박지수 대 상 | 아동
실시형태 | 개인/집단 소요시간 | 상황에 따라 다름



구분	구성	가격
세트	사용 설명서 1부, 마음을 표현해 카드 82장, 느낌을 표현해 카드 65장, 인물카드 8장, 방법카드 8장, 공감을 표현해 카드 75장, 점수칩 50개, 카드 케이스(150*130*70mm)	38,000원

프르테

NEW

강점 및 관계증진 게임

#대인관계 #자기강점 #관계대처전략

연구개발 | 이윤주 대 상 | 아동~청소년 실시형태 | 개인/집단
소요시간 | 30~50분



구분	구성	가격
세트	사용 설명서 1부, 방법요약&강점카드 1벌(53장), 전략카드 1벌(96장), 카드 케이스 1개(146*105*55mm)	35,000원

플러스 인생질문사전2

BEST

#소통 #생애주기 #인생질문사전

연구개발 | 최대한 대상 | 아동~노인 실시형태 | 개인/집단
소요시간 | 상황에 따라 다름



구분	구성	가격
세트	사용 설명서, 안내문 1장, 카드 260장, 1~12 숫자 주사위 4개, 대케이스 1개(230*270*54mm)	50,000원

하루 한 줄, 영어 명언 필사

추천

#인성 #영어명언 #자기성찰

연구개발 | 정종진 대상 | 청소년~성인 실시형태 | 개인
소요시간 | 상황에 따라 다름



구분	구성	가격
세트	필사노트 1부(188*257mm), 필사카드 도안 (188*257mm/ 14장/ 110개 도안 포함), 고리 1개	13,000원

학습 명언 톡톡

추천

#인성 #학습능력 #명언

연구개발 | 김태기 대상 | 아동~청소년 실시형태 | 개인/집단
소요시간 | 상황에 따라 다름



구분	구성	가격
세트	사용 설명서 1부, 학습명언카드 60장, 미션노트 1부, 카드 케이스 1개(110*140*45mm)	16,000원

합의적 문제해결을 위한 긍정훈육카드

BEST

#대인관계 #부모자녀 #상호존중

연구개발 | (사)한국아동러려협회 대상 | 성인 실시형태 | 개인
소요시간 | 상황에 따라 다름



구분	구성	가격
세트	사용 설명서 1부, 카드 143장, 감정분류표 1장, 카드 케이스 1개(110*145*65mm)	28,000원

해결중심 감정카드& 스토리카드(리뉴얼 버전)

BEST

#감정 #자기표현 #대인관계

연구개발 | 한국단기가족치료연구소 대 상 | 아동~성인
실시형태 | 개인/집단 소요시간 | 약 30~40분 내외



구분	구성	가격
세트	활용가이드 1부, 감정카드 1벌, 스토리카드 1벌	50,000원
단품	감정카드(1벌)	20,000원
	스토리카드 (1벌)	20,000원

행복해 보드게임

추천

#감정 #정서이해 #표현능력

연구개발 | 권윤정 대 상 | 아동~성인 실시형태 | 개인/집단
소요시간 | 30분



구분	구성	가격
세트	지침서 1부, 게임 판 1부, 이야기엽서 5장, 팬더 카드 70장, 재밌는 카드 30장, 행복 칩 50개, 게임 말 6개, 주사위 1개, 대케이스 1개 (370*260*68mm)	78,000원

호주머니 상담사 상실과 애도 다루기

추천

#감정 #자기탐색 #성장

연구개발 | 최지원, 유승림 대 상 | 청소년~성인 실시형태 | 개인/집단
소요시간 | 30~45분



구분	구성	가격
세트	사용 지침서 1부, 카드 보관함, 카드 7종(70장/명료화·관찰·의미탐색·가상질문·대처행동·재구성·이해카드), 카드 케이스 1개 (120*100*60mm)	20,000원

화가 펭? 속이 땡! 분노대처카드

추천

#감정 #분노 #대처행동

연구개발 | 초등상담나무 대 상 | 아동~청소년 실시형태 | 개인/집단
소요시간 | 상황에 따라 다름



구분	구성	가격
세트	사용 매뉴얼 1부, 분노카드 35장, 특수카드 10장, 대처카드 40장, 감정카드 20장, 카드 케이스 1개 (185*132*43mm)	22,000원

회복탄력성 UP!

NEW

#적응행동 #회복탄력성 #자기조절

연구개발 | 최지원 대 상 | 유아~청소년 실시형태 | 개인/집단
소요시간 | 상황에 따라 다름



구분	구성	가격
세트	사용 설명서 1부, 카드 91장, 색깔주사위 1개, 카드 케이스 1개(110*145*65mm)	27,000원

회상 마중물 카드

NEW

#소통 #감각기억 #인지향상

연구개발 | 김태홍, 김의천 대 상 | 성인~노인 실시형태 | 개인/집단
소요시간 | 상황에 따라 다름



구분	구성	가격
세트	사용 설명서 1부, 회상 카드 104장, 카드 케이스 1개(130*150*68mm)	28,000원

60가지 빅퀘스천, 스몰톡 카드

NEW

#소통 #라포형성 #대화카드

연구개발 | 김혜숙 대 상 | 청소년~성인 실시형태 | 개인/집단
소요시간 | 상황에 따라 다름



구분	구성	가격
세트	카드 61장, 카드 케이스 1개(70*20*105mm)	13,000원

Cheer up 칭찬노트

BEST

#인성 #자아존중감 #노트

연구개발 | 이정애, 형지민 대 상 | 대학생~성인 실시형태 | 개인/집단
소요시간 | 상황에 따라 다름

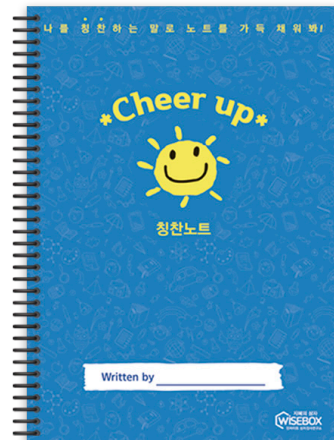

구분	구성	가격
세트	노트 1부(148*210mm)	5,000원

CAKE 의사소통카드 (성인용)

추천

#소통 #의사소통 #역량개발

연구개발 | 이윤주 대상 | 대학생~성인 실시형태 | 개인
소요시간 | 상황에 따라 다름

구분	구성	가격
단품	전문가 지침서	10,000원
	CAKE 성인용 의사소통카드(1벌)	13,000원

CAKE 의사소통카드 (아동/청소년용)

추천

#소통 #의사소통 #감정표현

연구개발 | 이윤주 대상 | 청소년 실시형태 | 개인/집단
소요시간 | 상황에 따라 다름

구분	구성	가격
세트	CAKE 아동, 청소년 의사소통카드(4벌), 활용가이드(1부)	60,000원
단품	전문가 지침서	10,000원
	CAKE 아동, 청소년 의사소통카드(1벌)	12,500원

G-Grip 월업 카드

추천

#적응행동 #게임과몰입 #인식

연구개발 | 박성욱, 김혜영 대상 | 아동~청소년 실시형태 | 개인/집단
소요시간 | 약 20분

구분	구성	가격
세트	사용 설명서 1부, 인덱스 카드 5장, OX 카드 12장, OX 단어 카드 33장, 감정 카드 60장, 습관 클리 카드 50장, 습관 그림 카드 30장, 카드 케이스 1개(80*120*88mm)	28,000원

G-Grip 플레이 멘토

추천

#적응행동 #게임과몰입 #마음성장

연구개발 | 박성욱, 김혜영 대상 | 아동~청소년 실시형태 | 집단(2~6명)
소요시간 | 20~40분

구분	구성	가격
세트	전문가 지침서 1부, 문제상황 타일 20장, 공 타일 20장, 찬스 타일 6장, 멘토 타일 60장, 게임 판 1개, 카드 81장, 덕목칩 48장, 게임말 6개, 주사위 1개, 개인 판 6개, 대케이스 1개(370*260*68mm)	72,000원

NEW 게임 속의 이야기 (개정판)

추천

#대인관계 #자기표현 #의사결정

연구개발 | 김유숙, 박진희, 최지원 대 상 | 아동~청소년
실시형태 | 개인/집단 소요시간 | 상황에 따라 다름



구분	구성	가격
세트	사용 설명서 1부, 그림판 21장, 인물카드 4판, 지시카드 47장, 특수카드 90장, 보상칩 50개, 주사위 1개, 대케이스 1개(277*210*52mm)	48,000원

NEW 나를 찾는 여행 (개정판)

BEST

#적응행동 #해결중심 #해결발판

연구개발 | 김유숙, 박진희, 최지원 대 상 | 아동~청소년
실시형태 | 개인/집단 소요시간 | 상황에 따라 다름



구분	구성	가격
세트	사용 설명서 1부, 장점카드 6장, 기적질문카드 8장, 이야기카드 40장, 주사위 2개, 척도칩 15장, 척도판 1장, 카드 케이스(110*145*65mm)	32,000원

NEW 동물가족화 카드 (개정판)

BEST

#대인관계 #관계역동 #가족상담

연구개발 | 이은주, 신승경 대 상 | 영유아~성인 실시형태 | 개인/집단
소요시간 | 상황에 따라 다름



구분	구성	가격
세트	사용 설명서 1부, 동물 카드 49장, 맛 카드 14장, 선물 카드 32장, 날씨 카드 22장, 색깔 칩 26장, 카드 홀더 12개, 카드 케이스 1개 (110*145*65mm)	28,000원

NEW참만남카드

추천

#소통 #집단상담 #자기이해

연구개발 | 설기문 대 상 | 아동~성인 실시형태 | 집단(3~10명)
소요시간 | 상황에 따라 다름



구분	구성	가격
세트	사용 설명서 1부, 질문카드 208장, 판정카드 10장, 보석칩 50개, 대케이스 1개 (165*216*56mm)	37,000원

RAINBOW 질문카드&자기발견카드

추천

#인성 #자기발견 #코칭질문

연구개발 | 배영숙 대 상 | 대학생~성인 실시형태 | 개인/집단
소요시간 | 상황에 따라 다름



구분	구성	가격
세트	전문가 지침서 1부, 질문카드 66장, 자기발견카드 94장, 카드 케이스 2개, 대케이스 1개 (210*275*63mm)	39,000원
단품	질문카드 1벌	15,000원
	자기발견카드 1벌	15,000원

REBT를 활용한 정서교육 프로그램 활동교구

추천

#감정 #정서교육 #사고교육

연구개발 | Ann Veron / 박경애, 하진희, 윤정혜, 이유미 역
대 상 | 아동 실시형태 | 개인/집단 소요시간 | 상황에 따라 다름



구분	구성	가격
세트	색인카드 238장, 회전판 3개, 게임판 4개, 온도계 1개, 카드 케이스 1개, 대케이스 1개 (238*238*86mm)	50,000원

REBT 클로버 보드게임

추천

#감정 #REBT이론 #정서교육

연구개발 | 박경애 대 상 | 청소년~성인 실시형태 | 집단(4~9명)
소요시간 | 90~120분



구분	구성	가격
세트	사용 설명서 1부, 질문카드 50장, 합리카드 50장, 행동카드 50장, 4행사카드 50장, 보드판 1개, 게임말 10개, 클로버 칩 100개, 주사위 1개, 대케이스 1개(260*260*50mm)	50,000원

Self-up 자존감대모험

추천

#적응행동 #자존감 #보드게임

연구개발 | 김은실, 손현동 대 상 | 아동~청소년 실시형태 | 개인/집단
소요시간 | 상황에 따라 다름



구분	구성	가격
세트	활용 가이드 1부, 보드판 1개, 말 6개, 용기카드 40장, 지혜카드 40장, 사랑카드 40장, 도움카드 30장, 내 마음대로 카드 6장, 칩 100개, 주사위 1개, 카드 케이스 1개, 대케이스 1개 (330*240*95mm), 임명장(다운로드 자료)	50,000원
별도 구입	활동지 30부	30,000원

TA스트로크 카드

BEST

#소통 #교류분석 #지금여기

연구개발 | 김미례, 김옥희, 김미라, 장희선, 박기옥, 원호만
대 상 | 성인 실시형태 | 개인/집단 소요시간 | 상황에 따라 다름



구분	구성	가격
세트	매뉴얼 1부, 긍정 카드 40장, 부정 카드 40장, 무 카드 10장, 카드 케이스 1개(185*134*37mm)	28,000원

아동 청소년을 위한 TA스트로크 카드

NEW

#소통 #교류분석 #스트로크

연구개발 | 김미례, 김옥희, 김미라, 장희선, 박기옥, 원호만
대 상 | 아동~청소년 실시형태 | 개인/집단 소요시간 | 상황에 따라 다름



구분	구성	가격
세트	매뉴얼 1부, 긍정 조건 카드 20장, 긍정 무조건 카드 20장, 부정 조건 카드 20장, 부정 무조건 카 드 20장, 카드 케이스 1개(185*134*37mm)	25,000원

Talk Ball 토크볼

BEST

#소통 #대화촉진 #상담교육활동

연구개발 | 유형근, 최명운, 이강찬, 박규진, 신동영 대 상 | 아동~성인
실시형태 | 집단(2~6명) 소요시간 | 20~60분



구분	구성	가격
세트	원업볼 / 함께볼 / 흥미볼 / 행복볼 *각 관련볼 지침서 및 케이스 포함	각 18,000원

Tea Time 티타임

추천

#소통 #팀워크 #조직활성화

연구개발 | 김상균 대 상 | 대학생~성인 실시형태 | 집단
소요시간 | 30~45분



구분	구성	가격
세트	설명서 1부, 투명 컵 8개, 컵 홀더 8개, 선택 카 드 8세트(1~8번), 질문 카드 25장, 얼음 칩 250 개, 대케이스 1개(170*220*150mm)	56,000원

행복나무 프로그램

추천

#인성 #학교폭력예방 #행복한교실

연구개발 | 정제영 대 상 | 아동 실시형태 | 개인/집단
소요시간 | 상황에 따라 다름



법무부

이화여자대학교
학교폭력예방연구소
Institute of School Violence Prevention

구분	구성	가격
세트	교사용 매뉴얼(전문가 지침서) 1부, 활동지 1부, 활동지 부록, 스티커 20장, 이음표 12개, CD, 행복나무 현수막, 안내문, 대케이스 1개 (314*236*60mm)	60,000원
단품	전문가 지침서 1부	13,000원
	활동지 10부	25,000원
	활동지 부록 10부	45,000원
	스티커 20장	5,000원

법 친구! 행복한 우리

추천

#인성 #법체험 #인성교육

연구개발 | 정제영 대 상 | 아동 실시형태 | 집단 소요시간 | 45분



법무부

이화여자대학교
학교폭력예방연구소
Institute of School Violence Prevention

구분	구성	가격
세트	교사용 매뉴얼, 활동지 1부, 활동지 부록 1부, 프로그램 CD, 이음표 22개, 보드판, 주사위, 공정거래위원회 안내문, 권리의무 카드 6장, 대케이스 1개(314*236*60mm)	75,000원
단품	교사용 매뉴얼 1부	13,000원
	활동지 10부	35,000원
	활동지 부록 10부	45,000원

인성아! 놀자

추천

#인성 #사회정서학습 #인성교육

연구개발 | 정제영 대 상 | 아동 실시형태 | 개인/집단
소요시간 | 45분



법무부

이화여자대학교
학교폭력예방연구소
Institute of School Violence Prevention

구분	구성	가격
세트	교사용 매뉴얼, 활동지 1부, 프로그램 CD, 현수막 1개, 스티커 1세트(20장), 대케이스 1개 (314*236*60mm)	60,000원
단품	교사용 매뉴얼 1부	13,000원
	활동지 10부	35,000원
	스티커 20부	5,000원

인성이 자라는 마을

추천

#인성 #사회정서역량 #인성교육

연구개발 | 정제영 대 상 | 청소년 실시형태 | 집단
소요시간 | 상황에 따라 다름



법무부

이화여자대학교
학교폭력예방연구소
Institute of School Violence Prevention

구분	구성	가격
세트	교사용 매뉴얼 1부, 활동지 1부, 감정카드 80장, 주사위 도면 1장, CD 1개, 카드 케이스 1개, 대케이스 1개(314*236*60mm)	60,000원
단품	활동지 10부	35,000원

인성 탐험대, 너와 나의 인권 찾기

BEST

#인성 #법교육 #인성교육

연구개발 | 정제영 대 상 | 청소년 실시형태 | 집단 소요시간 | 차시별 45분



법무부



이화여자대학교
학교폭력예방연구소
INSTITUTE OF SCHOOL VIOLENCE PREVENTION



구분	구성	가격
세트	교사용 매뉴얼 1부, 활동지(교사 참고용) 1부, 활동지(학생용) 1부, 활동지(교사 참고용) 부록 22장, 역할극 이름표 9개, 대케이스 1개(314*236*60mm)	66,000원
별도 구입	활동지 10부	70,000원

PART 3

진로 및 적성 상담

QR코드를 스캔하고
상품맵을 다운받으세요!

내가 원하는 상품을
카테고리별, 연령별로 쉽게 찾을 수 있어요.



※ 구성 및 판매가는 리뉴얼 또는 절판 등의 사유로 변경될 수 있습니다.

강점기반 진로탐색 프로그램

BEST

#강점 #진로탐색 #진로 의사

연구개발 | 문애경 대 상 | 청소년 실시형태 | 집단
소요시간 | 차시별 45분(총 18차시)



구분	구성	가격
구성1	교사용 매뉴얼 1부	25,000원
구성2	학생용 워크북 10부	45,000원
구성3	[세트] 모둠용 활동지 10장, 강점카드 24세트, 인물카드 6장, 대케이스 1개(314*236*60mm)	75,000원

고교학점 게임카드

BEST

#진로적성 #고교학점제 #학업계획

개발진 대표 | 김봉환 대 상 | 아동~청소년
실시형태 | 개인/집단 소요시간 | 상황에 따라 다름



*2015 교육과정 기반

구분	구성	가격
세트	사용 설명서 1부, 직업카드 60장, 윤리강점카드 50장, 카드 케이스 1개(146*110*39mm)	24,000원
단품	학업계획서 20장	6,000원

나의 강점은.

추천

#강점 #직무역량 #자기개발

연구개발 | 강승현, 김상균 대 상 | 청소년~성인
실시형태 | 집단 소요시간 | 40분



구분	구성	가격
세트	사용 설명서 1부, 강점 카드 34개(4세트), 이의 카드 6개, 칭찬 토론 24개, 색깔 칩 6개, 개인 판 6개, 활동지 2종 40장, 대케이스 1개 (317*225.5*45mm)	42,000원

내 직업을 맞혀봐!

BEST

#직업 #직종 #보드게임

연구개발 | 김영서, 김태현, 한승연, 손은영 대 상 | 아동~성인
실시형태 | 집단 소요시간 | 상황에 따라 다름



구분	구성	가격
세트	사용 설명서 1부, 직업카드 80장, 직업리스트 5장, 주사위 2개, 게임말 2개, 보드마카 5개, 카드 케이스 1개(185*134*37mm)	28,000원

다중지능직업게임

추천

#강점 #다중지능이론 #강점지능

연구개발 | 김순자, 김미정, 이명경, 최선아 대 상 | 아동~대학생
실시형태 | 개인/집단 소요시간 | 40분



구분	구성	가격
세트	전문가 지침서 1부, 활동지 8부, 다중지능직업카드 88장, 팔각 보드판 48개, 문제정리판 1개, 게임 말 8개, 주사위, 이동용 파우치, 대케이스 1개(325*235*85mm)	78,000원
단품	전문가 지침서 1부	10,000원
	다중지능직업카드 1벌	18,000원
	활동지 8부	8,000원

대입 포켓면접카드2

추천

#진로적성 #진로맞춤형 #자기주도적

연구개발 | 김봉환, 박영조, 박한길, 양민욱, 최명운 대 상 | 청소년
실시형태 | 개인/집단 소요시간 | 10분 이상

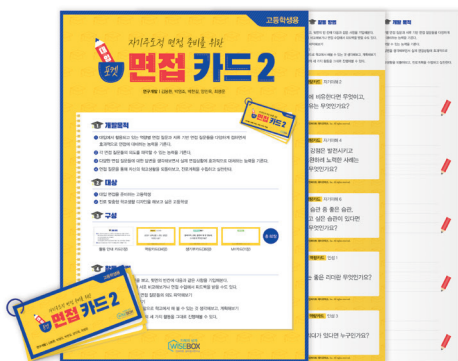

구분	구성	가격
세트	(안내문 1장, 활동 안내 카드 1장, 역량카드 34장, 생기부카드 36장, MY카드 11장)*10세트	30,000원

드림폴리

추천

#진로적성 #아이폴리 #잡폴리

연구개발 | 김봉환, 박진영, 박현옥, 이재희, 공은숙, 서은옥, 최명운
대 상 | 아동~청소년 실시형태 | 집단 소요시간 | 40~45분



구분	구성	가격
아이폴리 (초등/중등)	설명서 1부, 게임판 1부, 활동지 4부, 전개도 (4종 각 1부), 게임 말 4개	6,000원 (4인용)
잡폴리 (초등)	설명서 1부, 게임판 1부, 활동지 4부, 전개도 (4종 각 1부), 게임 말 4개	6,000원 (4인용)

디스커 DISKER

추천

#직업 #4차산업혁명 #사회문제해결

연구개발 | 광제일 대 상 | 아동~청소년 실시형태 | 집단
소요시간 | 20~30분



구분	구성	가격
세트	설명서 1부, 개인 보드판 4개, 미래 카드 1장, 메이커 카드 20장, 미래 기술 카드 40장, 직업 카드 40장, 돌림말 1개, 게임말 4개, 대케이스 1개 (325*260*60mm)	65,000원

디스커션 토크

추천

#진로적성 #토론기술 #의견교류

연구개발 | 김상균 대 상 | 청소년~성인 실시형태 | 집단
소요시간 | 40~50분



구분	구성	가격
세트	설명서 1부, 디스커션 토크 180장, 투표용 토크 54장, 발언용 토크 36장, 토론 주제 카드 10장, 빙고판 6장, 모래시계 1개, 인증서 10장, 대케이스 1개(235*255*50mm)	48,000원

레인보우 진로가치카드(중등용)

BEST

#진로적성 #진로가치탐색 #자기이해

연구개발 | 김봉환, 김영미, 윤재성 대 상 | 중학생
실시형태 | 개인/집단 소요시간 | 차시별 50분 소요(총 8차시)



구분	구성	가격
세트	전문가 지침서 1부, 레인보우 진로가치 카드 4벌, 액자도면 4부, 워크북 4부, 대케이스 1개(315.5*235.5*70mm)	90,000원
단품	레인보우 진로가치 카드 1벌(56장)/전문가 지침서 1부/액자도면 10부	각 10,000원
	워크북(나의 브랜드가치 발견하기) 1부	9,000원
	가위바위보 게임용 도구 30부	12,000원

레인보우 진로가치카드(고등용)

BEST

#진로적성 #진로가치탐색 #비전수립

연구개발 | 김봉환, 최명운, 윤재성, 김영미, 김성희 대 상 | 고등학생
실시형태 | 개인/집단 소요시간 | 차시별 50분 소요(총 8차시)



구분	구성	가격
세트	전문가 지침서 1부, 레인보우 진로가치 카드 4벌, 비전 스토리 워크북 4부, 집짓기/액자 도면 4부, 대케이스 1개(315.5*235.5*70mm)	90,000원
단품	전문가 지침서 1부/비전 액자 도면 10부	각 10,000원
	레인보우 진로가치 카드 1벌(63장)	11,000원
	비전 스토리 워크북 1부	9,000원
	가위바위보 게임용 도구 30부	12,000원

사진강점카드

추천

#강점 #진로-인성융합교육 #강점활동단어

연구개발 | 유형근, 신동영, 박규진, 최명운, 이강찬
대 상 | 아동~청소년 실시형태 | 집단 소요시간 | 40분



구분	구성	가격
세트	활용 지침서 1부, 사진 카드 36장, 받침 카드 36장, 카드 케이스 1개(140*100*40mm)	17,000원

윤리로운 직업생활

추천

#직업 #직업윤리 #보드게임

연구개발 | 선혜연, 박은경, 오정희, 김희주 대 상 | 청소년~성인
실시형태 | 집단 소요시간 | 30~40분



구분	구성	가격
세트	사용 설명서 1부, 게임판 1개, 경영판 6장, 직원 카드 21장, 반성문 카드 50장, 코인 50개, 주사 위 1개, 게임말 도안 12장, 게임말 홀더 12개, 카드 1벌(127장), 대케이스 1개(314*236*60mm)	60,000원

자기이해진로카드 (리뉴얼)

BEST

#진로적성 #자기이해 #사회적역량개발

연구개발 | 김봉환, 김성희, 정영옥, 정동원, 강종욱, 이동철, 최명운
대 상 | 아동~청소년 실시형태 | 집단 소요시간 | 상황에 따라 다름



구분	구성	가격
세트	전문가 지침서 1부, Holland 성격유형 카드 48장, Gardner 적성유형 카드 64장, 진로가치 유형 카드 72장, 팻말꽃이 20개, 대케이스 1개 (200*160*100mm), 활동지 9장/캐릭터 이미지 8장(다운로드 자료)	59,000원

직업가치게임

BEST

#직업 #직업가치 #직업선택

연구개발 | 김봉환 외 대 상 | 아동~성인 실시형태 | 집단
소요시간 | 상황에 따라 다름



구분	구성	가격
세트	사용 설명서 1부, 직업카드 60장, 가치카드 54장, 카드케이스 1개(146*110*43mm)	19,000원

직업윤리게임

추천

#직업 #직업윤리 #윤리강점

연구개발 | 김봉환 외 대 상 | 아동~성인 실시형태 | 집단
소요시간 | 상황에 따라 다름



구분	구성	가격
세트	사용 설명서 1부, 직업카드 60장, 윤리강점카드 50장, 카드 케이스(146*110*43mm)	19,000원

직업카드 3판(초등용)

BEST

#직업 #4차산업혁명 #홀랜드

연구개발 | 김봉환 외 대 상 | 아동~청소년 실시형태 | 집단
소요시간 | 40분



구분	구성	가격
세트	활용 지침서 1부, 직업카드 90장, 빈 카드 4장, 질문카드 12장, 능력카드 20장, 홀랜드 주사위 1개, 카드 케이스 1개(72*115*80mm)	20,000원

직업카드 4판(청소년용)

NEW

#직업 #4차산업혁명 #홀랜드

연구개발 | 김봉환 외 대 상 | 청소년~성인 실시형태 | 집단
소요시간 | 45~50분



구분	구성	가격
세트	활용 지침서 1부, 직업카드 120장, 직업목록카드 4장, 지니카드 8장, 질문카드 40장, 카드 케이스 1개(79*68*124mm)	22,000원

직업카드(여성용)

BEST

#직업 #여성 #진로지도프로그램

연구개발 | 김희수, 이윤우 대 상 | 청소년~성인
실시형태 | 개인/집단 소요시간 | 상황에 따라 조정



구분	구성	가격
세트	중고등학생용 / 대학성인용 (전문가 지침서 1부, 직업 카드 4벌, 워크북 5부, 대케이스 1개(320*240*60mm))	각 80,000원
단품	전문가 지침서 1부(중고등학생용 / 대학성인용)	각 10,000원
	직업 카드 1벌(중고등학생용 / 대학성인용)	각 15,000원
	워크북 10부(중고등학생용 / 대학성인용)	각 20,000원

직업, 학과브로마이드

추천

#진로적성 #직업탐색 #학과탐색

연구개발 | 김봉환, 박진영, 박현옥, 최명운 대 상 | 아동~청소년
실시형태 | 개인/집단 소요시간 | 상황에 따라 다름



구분	구성	가격
세트	직업브로마이드 1장(600*900mm), 학과브로마이드 1장(600*900mm)	20,000원

진로 대탐험

추천

#진로적성 #적성흥미 #보드게임

연구개발 | 김지현, 최희철, 이희란, 이승아 대 상 | 아동
실시형태 | 개인/집단 소요시간 | 상황에 따라 조정



구분	구성	가격
세트	전문가 지침서 1부, 진로탐색 카드 22장, STOP 카드 9장, 직업탐색 카드 40장, 보드판, 토큰 칩 60개, 게임말 4개, 주사위 1개, 대케이스 1개 (314*236*60mm)	80,000원

진로 인터뷰카드

BEST

#직업 #직업윤리 #윤리강점

연구개발 | 김봉환, 최명운, 박진영, 이재희, 박현옥 대 상 | 청소년
실시형태 | 개인/집단 소요시간 | 상황에 따라 다름



구분	구성	가격
세트	사용 설명서 1부, 인터뷰카드 90장, 카드 케이스(123*85*44mm)	15,000원

진로이야기 카드

추천

#진로적성 #스토리텔링 #이미지

연구개발 | 김봉환, 김영미, 윤재성 대 상 | 청소년~성인
실시형태 | 개인/집단 소요시간 | 상황에 따라 다름



구분	구성	가격
세트	사용자 매뉴얼 1부, 정서 카드 50장, 소재 카드 50장, 질문 카드 2장, 카드 케이스 1개 (185*134*37mm)	20,000원

나만의 진로스토리북 1) 나의 레몬 이야기

추천

#진로적성 #스토리텔링 #스토리북

연구개발 | 김봉환, 김영미, 윤재성 대 상 | 청소년~성인
실시형태 | 개인/집단 소요시간 | 상황에 따라 다름



구분	구성	가격
세트	사용자 매뉴얼 1부, 활동지 10부	20,000원

진학인터뷰카드2

BEST

#진로적성 #대입면접지도 #진로개발역량

연구개발 | 김봉환, 박영조, 박한길, 양민욱, 최명운 대 상 | 아동~청소년
실시형태 | 개인/집단 소요시간 | 상황에 따라 조정



구분	구성	가격
세트	교사용 가이드북 1부, 진학인터뷰카드(면접카드 43장, 스토리 카드 23장), 카드 케이스 1개 (230*169*24mm), 학생용 활동지 10부	42,000원
단품	진학인터뷰카드2, 1벌 교사용 가이드북 1부	27,000원
	학생용 활동지 10부	15,000원

첫 직업별 탐사대

추천

#진로적성 #직업선택능력 #참여활동

연구개발 | 신은희, 최대현 대 상 | 아동 실시형태 | 개인/집단
소요시간 | 40~50분



구분	구성	가격
구성1	고학년용 가이드북 1권(297*210mm)	15,000원
구성2	고학년용 플레이북 1권(297*210mm)	13,000원
구성3	저학년용 가이드북 1권(297*210mm)	15,000원
구성4	저학년용 플레이북 1권(297*210mm)	13,000원

초등용 학과카드

BEST

#진로적성 #학과정보탐색 #학과흥미분석

연구개발 | 김봉환 외 대 상 | 초등학생 실시형태 | 개인/집단
소요시간 | 40~50분



구분	구성	가격
세트	전문가 지침서 1부, 초등용 학과카드 3벌, 활동지 2부, 학과정보 카드, 뱀 사다리 게임판 1개, 말 6개, 주사위 2개, 대케이스 1개 (316*234*105mm)	85,000원
단품	전문가 지침서 1부	10,000원
	초등용 학과카드 1벌	15,000원
	활동지 10부	20,000원
	학과정보카드 각 2장	10,000원

청소년용 학과카드^{2nd}

BEST

#진로적성 #학과정보 #진로지도

연구개발 | 김봉환, 최명운, 박진영, 이재희, 박현옥 대 상 | 청소년
실시형태 | 개인/집단 소요시간 | 회기별 40~50분(총 13회기)



구분	구성	가격
세트	전문가 지침서 1부, 학과 카드 1벌	30,000원
	학과 카드 1벌	20,000원
단품	인터뷰 카드 1벌	15,000원
	학과카드 활동지 10부	30,000원

커리어볼(단품/세트)

추천

#진로적성 #강점 #직업

연구개발 | 김봉환 외 대 상 | 아동~성인 실시형태 | 개인/집단
소요시간 | 45분



구분	구성	가격
단품	특성볼 / 생애볼 / 역량볼 / 직업볼 / 창업볼 1개(지름 150mm)	각 9,900원
세트	자기이해세트/강점역량세트/직업창업세트	각 19,800원

컨덕터 CONDUCTOR

추천

#진로적성 #기업가정신 #카드게임

연구개발 | 박제일 대 상 | 아동~청소년 실시형태 | 집단(2~6명)
소요시간 | 20~30분



구분	구성	가격
세트	설명서 1부, 역량카드 70장, 수식카드 15장, 초심카드 12장, 카드 케이스 1개 (130*100*60mm)	32,000원

특수학급 진로게임

추천

#진로적성 #특수교육 #직업준비도

연구개발 | 이경희, 유정미 대 상 | 청소년 실시형태 | 개인/집단
소요시간 | 상황에 따라 다름



구분	구성	가격
세트	사용 설명서 1부, 사회기술카드 21장, 인지기술 카드 21장, 생활기술카드 21장, 작업기술카드 21장, 보상칩 50개, 카드 케이스 1개 (110*145*65mm), 활동지(다운로드 자료)	33,000원

학습코칭 러닝맨

추천

#진로적성 #학습유형 #학습방법코칭

연구개발 | 김태기 대 상 | 아동~청소년 실시형태 | 개인/집단
소요시간 | 10분 이상



구분	구성	가격
세트	활용 지침서 1부, 질문카드 22장, 선택카드 4장, 학습유형카드 4장, 상황카드 31장, 습관카드(긍 정습관카드 31장 / 부정습관카드 31장), 카드 케 이스 1개(83*113*53mm)	22,000원

3종 큐볼 세트

BEST

#진로적성 #질문 #학습

연구개발 | 와우커리어스쿨 대 상 | 아동~청소년 실시형태 | 집단
소요시간 | 상황에 따라 다름



구분	구성	가격
세트	활용지침서 1부, 카드 108장, 포켓비치볼 1개, 투명 스티커 1장, 대케이스 1개 (165*216*56mm)	38,000원

4차산업 직업카드

추천

#직업 #4차산업 #미래지향적직업

연구개발 | 사)진로상담협회(김봉환, 김순자, 박선자, 방명숙, 옥소연, 신지애)
대 상 | 아동~성인 실시형태 | 개인/집단 소요시간 | 상황에 따라 조정



구분	구성	가격
세트	카드 97장(직업카드 90장, 빈 카드 4장, 분류 카드 3장), 활용 안내 1부, 카드 케이스 1개 (72*115*78mm), 활동지 10부	38,000원
단품	카드 97장, 카드 케이스 1개(72*115*78mm)	20,000원
	활동지 10부	18,000원

Holland® 홀랜드 진로카드

추천

#진로적성 #진로유형 #카드게임

연구개발 | 안창규, 안현의 대 상 | 아동~청소년 실시형태 | 개인/집단
소요시간 | 대상에 따라 조정



구분	구성	가격
세트	활용 가이드 1부, 진로카드 4벌	49,000원
	활용 가이드 1부	5,000원
단품	진로카드 1벌	11,000원
	활용 가이드 1부 + 진로카드 1벌	16,000원

[인사이트 프로그램 교구]

BEST

#진로적성 #프로그램교구 #DIY키트

연구개발 | 인사이트, 와이즈박스 대 상 | 아동~청소년 실시형태 | 개인
소요시간 | 상황에 따라 다름



구분	구성	가격
진로	1. 명찰, 명함 만들기 (10인용) 2. 나의 꿈나무 만들기 (10인용) 3. 자기소개 돌림판 만들기 (10인용) 4. 타임캡슐 만들기 (10인용)	각 30,000원
학습	5. 연필꽃이 만들기 (10인용) 6. 명언 책갈피 만들기 (10인용) 7. 학습 달력 만들기 (10인용)	각 30,000원
인성	8. 격정인형 만들기 (10인용) 9. 감정표현기 만들기 (10인용) 10. 감정보관함 만들기 (10인용)	각 30,000원

PART 4

언어치료

QR코드를 스캔하고
상품맵을 다운받으세요!

내가 원하는 상품을
카테고리별, 연령별로 쉽게 찾을 수 있어요.



※ 구성 및 판매가는 리뉴얼 또는 절판 등의 사유로 변경될 수 있습니다.

감정을 톡톡 말해봐

NEW

#학습 #감정어휘 #이모티콘

연구개발 | 김주연, 김지연, 전수정 대 상 | 아동~청소년
실시형태 | 개인/집단 소요시간 | 상황에 따라 다름



구분	구성	가격
세트	사용 설명서 1부, 상황문장 카드 50장, 감정읽기 카드 51장, 이모티콘 카드 48장, 톡톡 감정판 3장, 스마트폰 판 1장, 대케이스 1개 (173*233*52mm)	39,000원

관형사형 전성어미

BEST

#학습 #전성어미 #복문산출

연구개발 | 김노을, 윤현지, 정승희 대 상 | 영유아~아동
실시형태 | 개인/집단 소요시간 | 상황에 따라 다름



구분	구성	가격
세트	사용 설명서 1부, 배경판 10장(5종 2세트), 아이 템 카드 64장(32종 2세트), 가림판 2장, 대케이스 1개(235*175*55mm)	37,000원

관형절로 문장이 절로

BEST

#학습 #관형절 #복문산출

연구개발 | 허선우, 양아현 대 상 | 영유아~아동 실시형태 | 개인/집단
소요시간 | 상황에 따라 다름



구분	구성	가격
세트	사용 설명서 1부, 배경판 2장, 관형어 카드 32장, 관형절 문장카드 22장, 관형절 예시카드 20장, 관형절 그림칩 5장, 대케이스 1개 (235*175*55mm)	37,000원

구강운동 훈련키트

추천

#구강운동 #구강훈련 #운동능력

연구개발 | 김주연, 이경진, 전유신 대 상 | 아동~성인 실시형태 | 개인
소요시간 | 상황에 따라 다름



구분	구성	가격
세트	활용 가이드 1부, 구강운동 카드 4장, 필름지 17장, 고무 흡착판 2개, 접이식 거울 1개(파우치 포함), 설안자 2개, 대케이스 1개 (210*275*55mm)	39,000원

구르미와 함께하는 쓱쓱 연결어미

NEW

#학습 #연결어미 #9종

연구개발 | 송지원, 박하은, 신승훈, 이수인, 이은경 대상 | 유아동
실시형태 | 개인/집단 소요시간 | 상황에 따라 다름



구분	구성	가격
세트	사용 설명서 1부, 카드 72장, 연결어미 칩 4장, 보상칩 50개, 대케이스 1개(154*134*70mm)	35,000원

구문공장의 표현로봇

추천

#구문 #사물특징 #표현방법

연구개발 | 허해지, 김윤지, 신진희, 김수아 대상 | 영유아~아동
실시형태 | 개인/집단 소요시간 | 상황에 따라 다름



구분	구성	가격
세트	사용 설명서 1부, 재료카드 96장(24장씩 4세트), 주문카드 85장, 가림카드 1장, 주문서 4장, 대케이스 1개(175*235*60mm)	40,000원

그크크 베이커리

추천

#조음 #연구개음 #조음연습

연구개발 | 강새로운 대상 | 아동~청소년 실시형태 | 개인/집단
소요시간 | 상황에 따라 다름



구분	구성	가격
세트	사용 설명서 1부, 빵 카드 50장, 토핑 카드 200장, 메뉴판 4장, 가림판 4장, 대케이스 1개(240*175*70mm)	35,000원

그림 쓱 단어카드

NEW

#학습 #그림연상 #한글익히기

연구개발 | 추호성, 이주은, 이나현, 정다운, 노유나, 이다연, 이신우, 배수현, 송지은, 김가윤, 조은비, 이희란 대상 | 유아동 실시형태 | 개인/집단
소요시간 | 상황에 따라 다름



구분	구성	가격
세트	사용 설명서 1부, 단어카드 90장, 번호 칩 1장, 보상칩 50개, 카드 케이스 1개(185*132*43mm)	35,000원

꼬리에 꼬리를 무는 서술어 카드

추천

#학습 #서술어 #문장표현

개발진 대표 | 김지인 대 상 | 아동
실시형태 | 개인/집단 소요시간 | 상황에 따라 다름



구분	구성	가격
세트	사용 설명서 1부, 기본형 카드 80장, 어미 카드 130장, 카드 케이스(110*145*63mm)	42,000원

냥냥타워

추천

#조음 #치조음 #발음연습

연구개발 | 정은애, 구해림, 이영미 대 상 | 영유아~아동
실시형태 | 개인/집단 소요시간 | 상황에 따라 다름



구분	구성	가격
세트	사용 설명서 1부, 고양이칩 24개(easy/master), 사물칩 84개(easy/master), 바꾸기칩 15개, 냥타워보드판 4개, 대케이스 1개 (150*195*50mm)	35,000원

너랑 우리랑 말쑈공

BEST

#학습 #문장구조 #조사학습

연구개발 | 허애지, 김윤지, 신진희, 김수아 대 상 | 영유아~아동
실시형태 | 개인/집단 소요시간 | 상황에 따라 다름



구분	구성	가격
캘린더 + 워크북	캘린더 1부, 가림판 1개, 워크북 8권	68,000원
캘린더	캘린더 1부, 가림판 1개	28,000원
워크북	워크북 8권	40,000원

데굴데굴 단위명사

추천

#학습 #단위명사 #문장산출

연구개발 | 김예빛, 박송인, 박지원 대 상 | 영유아~아동
실시형태 | 개인/집단 소요시간 | 30~40분



구분	구성	가격
세트	사용 설명서 1부, 배경판 8장, 명사카드 120장, 투표칩 4개, 숫자 주사위 1개, 단위명사 주사위 2개, 대케이스 1개(240*260*50mm)	42,000원

돌려돌려 조음판

BEST

#조음 #짜자극기법 #돌림판

연구개발 | 원민우 대상 | 아동 실시형태 | 개인/집단
소요시간 | 상황에 따라 다름



구분	구성	가격
세트	사용 설명서 1부, 훈련단어판 14장, 보상칩 50개, 핵심단어카드 5장, 빙고 메모지 1부, 흡착 화살표 3개, 보드마카 1개, 대케이스 1개 (173*233*52mm)	48,000원

동음이의어를 잡아라!

추천

#학습 #동음이의어 #학습캘린더

연구개발 | 최영미, 노수진 대상 | 아동 실시형태 | 개인/집단
소요시간 | 상황에 따라 다름



구분	구성	가격
세트	캘린더 1부(220*200mm), 번호카드 16장	22,000원

듣기왕 퀴즈쇼

BEST

#학습 #청각적주의력 #청각적이해력

연구개발 | 조소윤, 박정주 대상 | 아동~청소년 실시형태 | 개인/집단
소요시간 | 상황에 따라 다름



구분	구성	가격
세트	사용 설명서 1부, 퀴즈카드 270장, 빙고판 18장, 게임말 4개, 보상칩 60개, 대케이스 1개 (216*155.5*54mm)	45,000원

레인보우 받침 빙고

추천

#학습 #받침글자 #빙고

연구개발 | 오영건 대상 | 아동 실시형태 | 집단
소요시간 | 상황에 따라 다름



구분	구성	가격
세트	사용 설명서 1부, 빙고판 7장, 단어카드 175장, 주사위 3개, 게임말 4개, 대케이스 1개 (240*175*70mm)	49,000원

를루랄라 동네 한 바퀴

BEST

#학습 #언어발달 #보드게임

연구개발 | 천시은, 허선우 대 상 | 영유아/아동 실시형태 | 개인/집단
소요시간 | 상황에 따라 다름



구분	구성	가격
세트	사용 설명서 1부, 건물카드 10장, 사물카드 80장, 인물카드 6장, 미션카드 60장, 홀더 16개, 숫자 주사위 1개, 놀이판 1개, 대케이스 1개 (260*260*50mm)	48,000원

리터러시 낱말퍼즐

추천

#학습 #학습능력 #의사소통능력

연구개발 | 이정미, 이민선, 김은정, 김현아, 이승연, 임은경
대 상 | 아동 실시형태 | 개인/집단 소요시간 | 30~40분



구분	구성	가격
세트	활용 지침서 1부, 낱말퍼즐 288개, 한 문장 보드판(1, 2, 3단계), 활용판, 스티커, 지퍼백 9개, 보관 주머니	79,000원

마법 같은 직유법

NEW

#학습 #비유언어 #표현능력

연구개발 | 김경연, 이승익, 김채린, 이은경 대 상 | 아동~청소년
실시형태 | 개인/집단 소요시간 | 상황에 따라 다름



구분	구성	가격
세트	사용 설명서 1부, 문제카드 50장, 번호카드 8장, 보상칩 50개, 카드 케이스 1개 (110*140*45mm)	28,000원

마술로 하는 언어치료

추천

#조음 #마술도구 #라포형성

연구개발 | 원민우, 한춘근 대 상 | 아동~청소년 실시형태 | 개인/집단
소요시간 | 상황에 따라 다름



구분	구성	가격
세트	사용 설명서 1부, 마술도구 7종(세워지는 줄/릴라이트/볼베이스/착시 자/이중 바구니/매직북/마법봉), 활용영상 7종, 대케이스 1개 (210*277*47mm)	39,000원

말이 통통

추천

#구문 #의사소통능력 #그림카드

연구개발 | 조하연 대 상 | 영유아~아동 실시형태 | 개인/집단
소요시간 | 5~15분



구분	구성	가격
세트	활동가이드 카드 106장	16,000원

문장쑥쑥! 말자라미

추천

#구문 #의문사 #문장구성능력

연구개발 | 박혜림, 김가영, 손단비, 윤소이 대 상 | 영유아~아동
실시형태 | 개인/집단 소요시간 | 30~40분



구분	구성	가격
세트	캘린더 1부(385*165mm, 148p) 달력 메모지 1부(210*148mm, 100p, 단면) 단어 목록표 1부(297*210mm, 4p)	39,000원

문장이 술술 플레이박스

추천

#학습 #포켓판 #캐릭터지지대

연구개발 | 김희영언어발달연구소 대 상 | 영유아~아동
실시형태 | 개인/집단 소요시간 | 상황에 따라 다름



구분	구성	가격
문장이술술 플레이박스	사용 설명서 1부, 포켓판 4장, 카드 배 열판 4장, 캐릭터 지지대 10개, 대케이 스 1개(275*210*65mm)	40,000원
세트	문장이 술술 플레이박스 + 활동그림자 료 1부	80,000원

문장이 술술 활동그림자료

추천

#학습 #상호작용 #일반화

연구개발 | 김희영언어발달연구소 대 상 | 영유아~아동
실시형태 | 개인/집단 소요시간 | 상황에 따라 다름



구분	구성	가격
활동그림자료	활동그림자료 1부	45,000원
세트	문장이 술술 플레이박스 + 활동그림자 료 1부	80,000원

문장이 술술 시리즈 1~25탄

BEST

#학습 #언어이해 #표현능력

연구개발 | 김희영, 김은형, 전효진, 김병미 대 상 | 아동~청소년 실시형태 | 개인/집단 소요시간 | 상황에 따라 다름



구분	구성				가격
단품	1	누가 무엇을 먹어요 / 마셔요 / 입어요.	14	전체 - 부분 : 어디(무엇)에 무엇이 없어요.	각 15,000원
	2	누가 무엇을 타고요 / 봐요.	15	누구의(관형격) 무엇이 어떠해요. / 누가 무엇처럼(비유격) 어떠해요.	
	3	누구와 누가 무엇을 해요.	16	사건/배경 - 원인 - 결과 - 결과의 상태(해결)	
	4	누가 어디에(신체, 사물) 무엇을 해요.	17	접속사 : 그리고/그래서, 그러다가/그런데	
	5	누가 어디에 가요.	18	연결문 1 : ~하면서, ~하기 전에 / ~한 다음에, ~하자마자	
	6	누가 어디에서(집 안, 집 밖) 무엇을 해요.	19	연결문 2 : ~인 줄 알았는데, ~할 뻔 했는데, ~하지 않게	
	7	누가 어디에서 무엇을 무엇을 사요.	20	주동 - 사동, 능동 - 피동	
	8	(사물카드1) 1/2. 슈퍼/마트 물건 3. 빵 4. 패스트푸드 5. 동물	21	반대어	
	9	(사물카드2) 6. 옷 7. 과일 8. 채소 9. 생선 10. 문구	22	계절, 월, 날씨	
	10	(사물카드3) 11. 약 12. 장난감 13. 전자제품 14. 가구 15. 악기	23	시간, 아침/밤	
	11	누가 무엇으로(신체도구격) 무엇을 해요. 1	24	감정	
	12	누가 무엇으로(사물도구격) 무엇을 해요. 2	25	맛	
	13	누가 누구한테(여격) 무엇을 해요. / 누가(무엇이) 무엇이(보여격) 돼요.			
세트	1	[폴세트] 문장이 술술 1~25탄			375,000원
	2	[문장이 술술 1~4] '누가 무엇을 해요'(주격, 목적격, 공존격, 처소격)			60,000원
	3	[문장이 술술 5~10] '누가 어디에서 무엇을 해요'(주격, 목적격, 공존격, 처소격)			90,000원
	4	[문장이 술술 11~15] '누가 무엇으로 무엇을 해요'(도구격, 여격, 보여격, 비유격, 관형격)			75,000원
	5	[문장이 술술 16~20] '연결문 및 사동/피동'(원인결과, 접속사, 사동/피동)			75,000원
	6	[문장이 술술 21~25] '기타 개념'(반대, 시간, 계절, 맛, 감정)			75,000원

문장을 잡아라!

BEST

#구문 #구문학습 #상황이해활동

연구개발 | 심예원 대 상 | 아동 실시형태 | 개인/집단
소요시간 | 상황에 따라 다름



구분	구성	가격
세트	캘린더 1부(220*193mm), 번호카드 16장	25,000원

발음 로또 게임

BEST

#조음 #발음연습 #조음향상

연구개발 | 박찬희, 박하영, 남수빈, 이혜인, 이윤아 대 상 | 영유아~아동
실시형태 | 개인/집단 소요시간 | 상황에 따라 다름



구분	구성	가격
세트	사용 설명서 1부, 낱말카드 117장, 캡슐 40개, 발음칩 판 1장, 안내 카드 4장, 대케이스 1개 (155*160*265mm)	48,000원

발음 잡는 이야기책

추천

#조음 #치경마찰음 #조음학습

연구개발 | 이유진, 김예은, 오유림, 이영미 대 상 | 영유아~아동
실시형태 | 개인/집단 소요시간 | 30~40분



구분	구성	가격
세트	이야기책 1권, 발음카드 95장, 카드케이스 1개, 대케이스 1개(320*240*70mm)	49,000원

발음 찾기 퍼즐

추천

#조음 #말소리산출 #조음학습

연구개발 | 신준영, 이승민, 전예슬, 노신희, 권소정, 이영미
대 상 | 아동~청소년 실시형태 | 개인/집단 소요시간 | 상황에 따라 다름



구분	구성	가격
세트	사용 설명서 1부, 퍼즐판 6개, 답안지 카드 3장, 명사 카드 48장, 서술어 카드 30장, 단어 목록표 10장, 홀더 4개, 대케이스 1개 (275*210*63mm)	37,000원

배우기 쉬운 우리말 규칙

BEST

#조음 #입모양 #음소

연구개발 | 김동희, 이강은 대 상 | 영유아~청소년 실시형태 | 개인/집단
소요시간 | 상황에 따라 다름



구분	구성	가격
세트1	[규칙학습캘린더 세트] 규칙학습캘린더 기본 편 1부, 심화편 1부	40,000원
세트2	[규칙연습돌림판 세트] 사용 설명서 1부, 고 정판 1개, 돌림판 7장, 고정핀 5개, 글자카드 94장, 대케이스 1개(165*216*56mm)	25,000원

변신 입모양

추천

#조음 #입모양 #음소

연구개발 | 김지운 대 상 | 영유아~청소년 실시형태 | 개인/집단
소요시간 | 상황에 따라 다름



구분	구성	가격
세트	캘린더 1부(260*160mm), 포스터북 1부 (289*420mm)	28,000원

사라진 받침을 찾아라! 플러스+

추천

#학습 #음소인식 #보드게임

연구개발 | 김지인, 김소현 대 상 | 영유아~아동 실시형태 | 개인/집단
소요시간 | 30~40분



구분	구성	가격
세트	사용 설명서 1부, 도서 1권, 단어카드 117장, 받 침카드 3장(60조각), 입모양카드 3장(60조각), 단어 목록표 1부, 대케이스 1개 (277*210*47mm)	49,000원
단품	단어카드 117장, 입모양카드 3장(60조각), 단어 목록표 1부	12,000원

사라진 자음을 찾아라

BEST

#학습 #음소인식 #보드게임

연구개발 | 전선영 대 상 | 영유아~아동 실시형태 | 개인/집단
소요시간 | 30~40분



구분	구성	가격
세트	사용 설명서 1부, 그림카드 56장, 음가카드 56 장, 자음 자석 1판(14조각), 주머니 1개, 단어판 14장, 자석 홀더 4개, 워크북 1부, 대케이스 1개 (230*320*50mm)	50,000원
단품	워크북 5부	7,500원 (1,500원/부)

상위언어 OX퀴즈

BEST

#학습 #상위언어능력 #비문법적문장

연구개발 | 최영미, 노수진 대 상 | 아동 실시형태 | 개인/집단
소요시간 | 상황에 따라 다름



구분	구성	가격
세트	사용 설명서 1부, 상위언어카드 20장, 상위언어미카드 30장, 상위구문카드 20장, OX카드 8장, 카드 케이스 1개(110*140*45mm)	24,000원

상황에 착! 순서를 착!

BEST

#학습 #활용순서 #상황지식

연구개발 | 김규연, 윤설휘, 최서경, 호유진 대 상 | 유아/초
실시형태 | 개인/집단 소요시간 | 상황에 따라 다름



구분	구성	가격
세트	사용 설명서 1부, 상황카드 20장, 순서카드 60장, 사물자석판 2개, 바구니카드 1장, 네모칸카드 1장, 미니 화이트보드 1개, 대케이스 1개 (235*172*70mm)	38,000원

수리수리 구문마법약

추천

#구문 #문제상황 #구문발달

연구개발 | 김지연 대 상 | 아동 실시형태 | 개인/집단
소요시간 | 상황에 따라 다름



구분	구성	가격
세트	사용 설명서 1부, 마법약 배경판 4장, 고민카드 30장, 레시피카드 12장, 재료칩 60개, 주사위 2종, 대케이스 1개(175*235*55mm)	32,000원

시제표현카드

추천

#학습 #시제표현 #과거형표현

연구개발 | 최영미 대 상 | 아동 실시형태 | 개인/집단
소요시간 | 상황에 따라 다름



구분	구성	가격
세트	사용 설명서 1부, 과거형 상황카드 45장, 과거형 글자카드 판 4세트, 관형격 상황카드 45장, 관형격 글자카드 판 1세트, 대케이스 1개 (235*175*55mm)	38,000원

쑥쑥 한글 읽기 카드

추천

#학습 #파닉스 #글자연결

연구개발 | 유해림, 김희진, 원효은, 장우정, 배소영 대 상 | 영유아~아동
실시형태 | 개인/집단 소요시간 | 상황에 따라 다름



구분	구성	가격
세트	매뉴얼 1부, 카드 479장, 원목 주사위 세트(원목 주사위 18개+주사위 스티커 18장), 대케이스 1개(175*260*104mm)	95,000원

싱싱 말소리 노래자랑

추천

#조음 #교호운동 #조음점지시범

연구개발 | 박차숙, 강새로운 대 상 | 아동~청소년 실시형태 | 개인/집단
소요시간 | 상황에 따라 다름



구분	구성	가격
세트	캘린더 1부(220*175mm)	22,000원

알쏭달쏭 화용퀴즈

NEW

#화용 #사회적적응능력 #퀴즈

연구개발 | 김민선, 허지현, 한예나, 배형안, 이은경 대 상 | 아동
실시형태 | 집단 소요시간 | 상황에 따라 다름



구분	구성	가격
세트	사용 설명서 1부, 상황카드 80장, 번호카드 8장, 보상칩 50개, 카드 케이스 1개(85*115*50mm)	28,000원

어디어디 숨었나? 단어를 찾아라!

BEST

#구강운동 #구강훈련 #운동능력

연구개발 | 정필연 대 상 | 아동 실시형태 | 개인/집단
소요시간 | 상황에 따라 다름



구분	구성	가격
세트	사용 설명서 1부, 숨바꼭질판 1장, 단어판 25장, 칭찬카드 24장, 피드백카드 6장, 번호카드 24장 (6장씩 4세트), 대케이스 1개(173*233*52mm)	32,000원

어려운 받침을 찾아라!

BEST

#학습 #음운변동규칙 #형태소지식

연구개발 | 김지인 대 상 | 아동~성인 실시형태 | 개인/집단
소요시간 | 상황에 따라 다름



구분	구성	가격
세트	사용 설명서 1부, 문장카드 1단계 31장, 문장카드 2단계 51장, 문장카드 3단계 81장, 형태소 카드 16장, 보드마카 4개, 대케이스 1개 (150*130*68mm)	39,000원

언어유창성 게임

추천

#구문 #말더듬 #언어유창성

연구개발 | 김혜빈, 권수현, 손소이 대 상 | 아동 실시형태 | 개인/집단
소요시간 | 상황에 따라 다름



구분	구성	가격
세트	사용 설명서 1부, 이야기판 4장, 범주칩 160개, 미션칩 32개, 투표칩 4개, 얼굴칩 20개, 대케이스 1개(240*260*50mm)	42,000원

언어 게임북 플러스

BEST

#학습 #언어발달 #자모음

연구개발 | 강새로운 대 상 | 아동 실시형태 | 집단(2~4명)
소요시간 | 상황에 따라 다름



구분	구성	가격
세트	설명서 1부, 자음 카드 152장, 책 카드 8장, 카드 판 3장, 음절 상자 카드 6장, 자음 순서 기록지 4장, 배틀 판 4장, 카드 틀 4개, 포스터 2장, 게임 말 4개, 주사위 1개, 부직포 주머니 1개, 대케이스 1개(200*275*62mm)	65,000원

언어 게임북 모음팩

BEST

#학습 #모음 #한글학습

연구개발 | 강새로운 대 상 | 아동~성인(외국인)
실시형태 | 개인/집단 소요시간 | 상황에 따라 다름

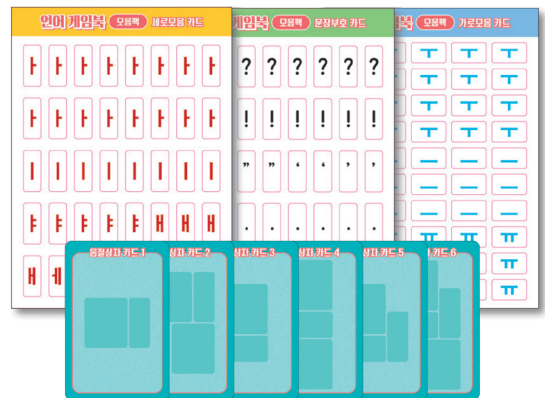

구분	구성	가격
세트	사용 설명서 1부, 카드판 3장, 세로모음 카드판(양면/조각당 15*35mm), 문장부호 카드판(양면/조각당 15*35mm), 가로모음 카드판(양면/조각당 30*18mm), 음절상자 카드 6장	10,000원

영차영차 콧소리 게임

추천

#조음 #비음 #발음연습

연구개발 | 양아현, 박채은 대 상 | 영유아~아동 실시형태 | 개인/집단
소요시간 | 상황에 따라 다름



구분	구성	가격
세트	사용 설명서 1부, 종성카드 120장, 미션카드 9장, 구호카드 3장, 카드케이스 (110*110*65mm)	24,000원

우리 집 우리 동네

추천

#화용 #언어치료 #어휘문장학습

연구개발 | 김희영언어발달연구소 대 상 | 영유아~아동
실시형태 | 개인/집단 소요시간 | 상황에 따라 다름



구분	구성	가격
날권	주제 그림북 상권 1부(364*257mm)	55,000원
	주제 그림북 하권 1부(364*257mm)	55,000원
	워크북 상권 1부(210*297mm)	22,000원
	워크북 하권 1부(210*297mm)	24,000원

우리말 카드

BEST

#학습 #우리말학습 #언어치료

연구개발 | 김효진, 김미배, 진연선, 배소영 대 상 | 아동~성인 실시형태 | 개인/집단
소요시간 | 상황에 따라 다름



구분	구성	가격
세트	우리말 카드 세트 (명사카드 1~9/서술어카드 1~5/소리놀이카드/날말읽기카드/조음어휘카드 1~3/의문사카드)	300,000원
단품	우리말 카드 1(명사카드 1~4/의문사카드)	75,000원
	우리말 카드 2(명사카드 5~9)	75,000원
	우리말 카드 3(서술어 1~5)	75,000원
	우리말 카드 4(조음어휘카드 1~3/날말읽기카드/소리놀이카드)	75,000원

음운규칙퀴즈 (ㅎ탈락, 격음화)

NEW

#학습 #ㅎ탈락 #격음화

연구개발 | 안가현, 조하람, 조하영, 최주희, 최준현, 김미진
대 상 | 유아동 실시형태 | 개인/집단 소요시간 | 상황에 따라 다름



구분	구성	가격
세트	사용 설명서 1부, 카드 117장, 정답 칩 1장, 보상 칩 50개, 대케이스 1개(154*134*70mm)	38,000원

이중모음 미션게임

NEW

#조음 #이중모음 #단어문장대화

연구개발 | 김예슬 대 상 | 유아동 실시형태 | 개인/집단
소요시간 | 상황에 따라 다름



구분	구성	가격
세트	사용 설명서 1부, 단어카드 90장, 문장카드 60장, 학습카드 10장, 대화카드 10장, 게임판 1개, 게임말 4개, 주사위 1개, 보상칩 50개, 카드 케이스 1개(175*130*60mm)	45,000원

인지미션카드

NEW

#학습 #기억력 #연상능력

연구개발 | 오혜인, 안우신, 신은서, 배정은, 박현 대 상 | 아동~성인
실시형태 | 개인/집단 소요시간 | 상황에 따라 다름



구분	구성	가격
세트	사용 설명서 1부, 언어미션카드 50장, 인지미션 카드 50장, 보상칩 50개, 카드 케이스 1개 (185*132*43mm)	35,000원

의미 단위 끊어 읽기

NEW

#학습 #읽기유창성 #독해력

연구개발 | 김지인, 오민 대 상 | 아동 실시형태 | 개인
소요시간 | 상황에 따라 다름



구분	구성	가격
세트	의미 단위 끊어 읽기 1부(257*188mm / 97p)	12,000원

접속사 복문카드

NEW

#학습 #접속사 #복문산출

연구개발 | 김이람, 송진화, 김유진 대 상 | 유/아동 실시형태 | 개인/집단
소요시간 | 상황에 따라 다름



구분	구성	가격
세트	사용 설명서 1부, 상황카드 90장, 접속사 카드 12장, 주사위 1개, 보상칩 50개, 카드 케이스 1개(175*130*60mm)	38,000원

조음 마법사

BEST

#조음 #교훈운동 #무의미음절

연구개발 | 강새로운, 고예진, 이현정, 주영은 대 상 | 아동~성인
실시형태 | 개인/집단 소요시간 | 상황에 따라 다름



구분	구성	가격
세트	사용 설명서 1부, 게임판 3개, 카드 116장, 게임 말 4개, 주사위 1개, 대케이스 1개(175*235*55mm)	38,000원

조잘조잘 복문 캘린더

BEST

#학습 #연결어미 #캘린더

연구개발 | 김에스더, 임소현, 구예지 대 상 | 유/아동
실시형태 | 개인/집단 소요시간 | 상황에 따라 다름



구분	구성	가격
세트	조잘조잘 복문 캘린더 1개(385*160mm)	28,000원

조잘조잘 복문 워크북

BEST

#학습 #연결어미 #워크북

연구개발 | 김에스더, 임소현, 구예지 대 상 | 유/아동
실시형태 | 개인/집단 소요시간 | 상황에 따라 다름



구분	구성	가격
세트	조잘조잘 복문 워크북 1부(188*257mm)	12,000원

조음 시리즈 1) 너구리의 나처럼 해봐요

추천

#조음 #나 발음 #카드게임

연구개발 | 양아현 대상 | 유아~아동 실시형태 | 개인/집단
소요시간 | 20분



구분	구성	가격
세트	사용 설명서 1부, 너구리 카드 16장, 행동 카드 86장, 소품 카드 20장, 카드 케이스 1개 (110*145*65mm)	20,000원

조음 시리즈 2) 상상의 동물 찾기

BEST

#조음 #ㄹ 발음 #카드게임

연구개발 | 양아현 대상 | 유아~아동 실시형태 | 개인/집단
소요시간 | 20분



구분	구성	가격
세트	사용 설명서 1부, 동물 카드 64장, 머리/다리/꼬리 카드 48장, 별 카드 1장, 카드 케이스 1개 (110*145*65mm)	20,000원

조음 시리즈 3) 꼭꼭 숨겨라, 보물 숨바꼭질

추천

#조음 #ㅅ 발음 #카드게임

연구개발 | 양아현 대상 | 유아~아동 실시형태 | 개인/집단
소요시간 | 20분



구분	구성	가격
세트	사용 설명서 1부, 숨길 곳 카드 47장, 소중한 물건 카드 23장, 원숭이 카드 6장, 보물칩 50개, 카드 케이스 1개 (110*145*65mm)	20,000원

조음 시리즈 4) 줄까?! 말까?! 피자 가게

BEST

#조음 #ㅈ 발음 #카드게임

연구개발 | 양아현 대상 | 유아~아동 실시형태 | 개인/집단
소요시간 | 30~40분



구분	구성	가격
세트	사용 설명서 1부, 피자 가게 판 4개, 재료 카드 36장, 나무 주사위 1개, 카드 케이스 1개 (230*169*50mm)	22,000원

조음 미션 카드

추천

#조음 #교훈운동 #조음점지시법

연구개발 | 윤연화, 윤효정, 김영은 대 상 | 아동 실시형태 | 개인/집단
소요시간 | 상황에 따라 다름



구분	구성	가격
세트	사용 설명서 1부, /ㅅ/ 미션카드 50장, /ㅈ/ 미션카드 50장, 보석칩 50개, 주사위 1개, 카드 케이스 1개(185*132*43mm)	32,000원

조잘조잘 조사카드(개정판)

추천

#학습 #조사학습 #그림카드

연구개발 | 구예지, 김예스터, 임소현 대 상 | 유아~아동
실시형태 | 개인/집단 소요시간 | 40~50분



구분	구성	가격
세트	활용 가이드 1부, 활동판 24장, 그림카드 87장, 자석 스티커 87개, 자석판 1개, 미니 이젤 1개, 대케이스 1개(315.5*235.5*70mm)	42,000원

짱알짱알 화용 카드

추천

#화용 #역할놀이 #일반화

연구개발 | 장민지, 이미진 대 상 | 유아~아동 실시형태 | 개인/집단
소요시간 | 상황에 따라 다름



구분	구성	가격
세트	사용 설명서 1부, 상황카드 50장, 홀더 8개, 카드 케이스 1개(230*270*54mm)	29,000원

짱알짱알 화용 워크북

BEST

#화용 #상위언어발달 #일상생활적용

연구개발 | 장민지, 이미진 대 상 | 아동 실시형태 | 개인/집단
소요시간 | 상황에 따라 다름



구분	구성	가격
세트	짱알짱알 화용 워크북 1권(188*257mm)	25,000원

준언어적 표현놀이

BEST

#학습 #억양강세속도 #표현놀이

연구개발 | 권하영, 신후남, 배희숙 대 상 | 아동~노인 실시형태 | 개인
소요시간 | 상황에 따라 다름



구분	구성	가격
세트	사용 설명서 1부, 배경판 2장, 인형카드 9장, 지우개 보드마카 1개, 대케이스 1개 (173*233*52mm)	32,000원

착! 착! 접는 시제카드

BEST

#학습 #시제학습 #미래현재과거

연구개발 | 김아람, 송진화, 김유진 대 상 | 유/아동 실시형태 | 개인/집단
소요시간 | 상황에 따라 다름



구분	구성	가격
세트	사용 설명서 1부, 접지카드 42장, 시제카드 126장, 대케이스 1개(165*216*56mm)	32,000원

착! 착! 한글블록

추천

#학습 #자모음조합 #다문화가정

연구개발 | 이윤진 대 상 | 아동~성인 실시형태 | 개인/집단
소요시간 | 상황에 따라 다름



구분	구성	가격
세트	사용 설명서 1부, 주사위 5개(빈 주사위 5개+주사위 스티커 5장), 자모음 조합판 1장, 읽기 연습 단어판 1장, 카드 케이스 1개 (146*105*55mm)	28,000원

초성종성게임

NEW

#학습 #음운인식능력 #초성종성

연구개발 | 손현정, 안현선 대 상 | 아동 실시형태 | 집단
소요시간 | 상황에 따라 다름



구분	구성	가격
세트	사용 설명서 1부, 카드 183장, 카드 케이스 1부 (146*110*65mm)	35,000원

포니아

#학습 #기초학습기능 #언어학습

연구개발 | 성태훈 대 상 | 아동~청소년 실시형태 | 개인/집단
소요시간 | 30~40분



구분	구성	가격
세트	사용 설명서 1부, 문제 책자 1권, 음소 타일 120개, 연습카드 1장, 문제 가림막 1개, 포니아칩 70개, 대케이스 1개(240*260*55mm)	49,000원

추천

하나 둘 셋 액션! 화용 카드

#화용 #상황 #표정행동목소리

연구개발 | 이시라, 장연, 한예지 대 상 | 유아동 실시형태 | 개인/집단
소요시간 | 상황에 따라 다름



구분	구성	가격
세트	사용 설명서 1부, 표정 카드 25장, 행동 카드 25장, 목소리 크기 카드 25장, 상황 카드 40장, 목소리 크기 설명 카드 1장, 대케이스 1개(240*260*50mm)	37,000원

추천

학교에서 생긴 일

#구문 #구문능력 #이야기문법

연구개발 | 김지연, 이다연 대 상 | 아동~청소년 실시형태 | 개인/집단
소요시간 | 40~50분



구분	구성	가격
세트	배경판 4장, 카드 12장, 사건 돌림판 4개, 감정 주사위 1개, 디딤책 1부, 사용 설명서 1부, 대케이스 1개(230*170*60mm)	45,000원
단품	디딤책 5부(148*210mm)	7,500원 (1,500원/1부)

BEST

한국어 의사소통 첫 걸음

#화용 #인사말 #의사소통능력

연구개발 | 이윤진 대 상 | 아동~청소년 실시형태 | 개인/집단
소요시간 | 상황에 따라 다름



구분	구성	가격
세트	상황카드 52장, 정답카드 52장, 인사말표현 카드 52장, 사용 설명서 1부, 대케이스 1개(230*170*60mm)	39,000원

BEST

BEST

연구개발 | 최영미, 김지혜 대 상 | 아동~청소년 실시형태 | 집단
소요시간 | 상황에 따라 다름



구분	구성	가격
세트	사용 설명서 1부, 자모음 타일판 7개, 미션카드 35장, 찬스카드 4장, 끝말잇기 판 1장, 대케이스 1개(173*233*52mm)	28,000원

BEST

연구개발 | 김미혜, 오혜림, 박경난 대 상 | 초등학생 저학년
실행형태 | 개인 소요시간 | 상황에 따라 다름



구분	구성	가격
세트	핵심언어톡 초등저학년용 1부(210*297mm)	20,000원

NEW

연구개발 | 언어재활임상연구회 대 상 | 대학생~성인 실시형태 | 개인
소요시간 | 상황에 따라 다름

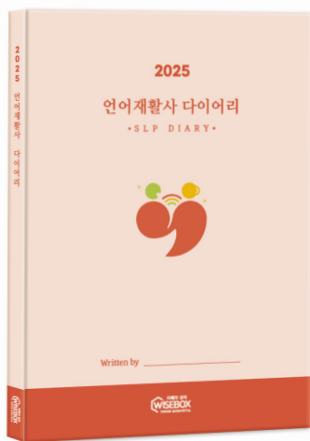

구분	구성	가격
세트	다이머리 1부(148*210mm / 200p), 책갈피 1개	15,000원

추천

연구개발 | 임동선, 김신영, 정하은, 김선영, 강민지, 이유진
대 상 | 유아~아동 실시형태 | 개인/집단 소요시간 | 30~40분



구분	구성	가격
세트	사용 설명서 1부, 그래픽카드 100장, 범주카드 10장, 기차판 2장, 매트릭스판 1장, 기록지 1부(50장), 부직포 주머니 1개, 원목 거치대 4개, 카드 케이스 1개, 대케이스 1개(210*275*65mm)	65,000원

PART 5

인지재활, 놀이치료

QR코드를 스캔하고
상품맵을 다운받으세요!

내가 원하는 상품을
카테고리별, 연령별로 쉽게 찾을 수 있어요.



※ 구성 및 판매가는 리뉴얼 또는 절판 등의 사유로 변경될 수 있습니다.

감정마녀와 베이비 몬스터

#인지치료 #불안우울분노 #CBPT

추천

연구개발 | 한국인지행동치료상담학회, 명지대학교 인지행동치료연구소
대상 | 아동 실시형태 | 개인/집단 소요시간 | 상황에 따라 조정



구분	구성	가격
세트	사용 설명서 1부, 돌멩이 판 12개, 불인카드 46장, 우울카드 46장, 분노카드 46장, 불안돌멩이 60개, 우울돌멩이 60개, 분노돌멩이 60개, 대케이스(175*235*55mm)	38,000원

감정똥치 카드게임

#인지치료 #사회정서 #문제해결

추천

연구개발 | 최서운 대상 | 아동~청소년 실시형태 | 개인/집단
소요시간 | 상황에 따라 다름



구분	구성	가격
세트	사용 설명서 1부, 상황카드 13장, 똥치카드 91장, 보석칩 50개, 규칙 안내문 4장, 카드 케이스 1개 (85*115*64mm)	25,000원

긍정생각 연결게임

#인지치료 #인지왜곡 #합리적사고

NEW

연구개발 | 배성훈, 지영희, 김제은, 윤아름, 정도희 대상 | 아동~청소년
실시형태 | 개인/집단 소요시간 | 상황에 따라 조정



구분	구성	가격
세트	사용 설명서 1부, 대체 생각 카드 40장, 부정 생각 카드 40장, 생각칩 4장, 대케이스 1개 (165*220*43mm)	35,000원

노인회상카드

#노인인지 #인지재활치료 #추억회상

추천

연구개발 | 이창안 대상 | 노인 실시형태 | 개인/집단
소요시간 | 상황에 따라 조정



구분	구성	가격
세트	활용 가이드 1부, 노인회상카드 1벌(194장)	39,000원
별도 구입	활용 가이드 1부	10,000원
	노인회상카드 1벌(194장)	29,000원

매일 ACT하기 활동카드

BEST

#인지치료 #ACT기술 #심리적유연성

연구개발 | Diana Hill, PhD & Debbie Sorensen, PhD 저 / 조성근 역
대상 | 청소년~성인 | 실시형태 | 개인/집단 | 소요시간 | 상황에 따라 다름



구분	구성	가격
세트	활동카드 61장, 다운로드 자료, 카드 케이스 1개 (90*127*30mm)	15,000원

몬스터 프렌즈

BEST

#실행기능 #시지각주의력 #작업기억력

연구개발 | 유선미, 정하나, 강향운, 박지수 대 상 | 유아~아동
실시형태 | 집단(2~4명) | 소요시간 | 상황에 따라 조정



구분	구성	가격
세트	사용 설명서 1부, 몬스터 카드 30장, 그림자 카드 ① 30장, 그림자 카드② 30장, 퀴즈 카드 10장, 카드 케이스 1개(85*115*50mm)	18,000원

베이비 몬스터

추천

#인지치료 #감정표현 #우울노출불안

연구개발 | 유선미, 정하나, 강향운, 박지수 대 상 | 유아~아동
실시형태 | 개인 | 소요시간 | 상황에 따라 조정



구분	구성	가격
세트	사용 설명서 1부, 베이비 블루 몬스터 카드 55장, 베이비 레드 몬스터 카드 55장, 베이비 그린 몬 스터 카드 55장, 베이비 몬스터 노트 1부, 카드 케이스 1개(105*75*100mm)	25,000원

사회기술 문제해결 밸런스 게임

NEW

#사회기술 #문제해결 #밸런스게임

연구개발 | 전맹순 대 상 | 유아~아동 | 실시형태 | 개인/집단
소요시간 | 상황에 따라 조정



구분	구성	가격
세트	사용 설명서 1부, 상황카드 60장, 번호 칩 1장, 보상칩 50개, 카드 케이스 1개(185*132*43mm)	35,000원

사회인지 캘린더

BEST

#사회기술 #사회인지 #생각감정유추능력

연구개발 | 한국인지행동치료상담학회, 명지대학교 인지행동치료연구소
대상 | 유아~아동 실시형태 | 개인 소요시간 | 상황에 따라 조정



구분	구성	가격
세트	캘린더 1부(215*315mm), 표정칩 1장, 여분 지퍼백 1장	28,000원

셋별이와 함께하는 이럴 땐 어떻게?

추천

#사회기술 #상황이해 #문제해결

연구개발 | 김미혜, 배진현 대상 | 유아~아동
실시형태 | 개인/집단 소요시간 | 30~40분



구분	구성	가격
세트	캘린더 1부(200*180mm), 엽서 60장 (143*200mm), 스티커 6장(200*143mm)	49,000원

사회인지 훈련프로그램

추천

#사회기술 #사회기술훈련 #대인관계능력

연구개발 | 권정혜, 김나라 대상 | 청소년~성인
실시형태 | 개인/집단 소요시간 | 회기별 약 40~60분(그룹별로 상이)



구분	구성	가격
단품	치료자용 초급 매뉴얼 1부	15,000원
	치료자용 중급 매뉴얼 1부	15,000원
	치료자용 고급 매뉴얼 1부	15,000원
	만화카드 1벌(180장/초급, 중급, 고급)	35,000원

아이스바 탐쌍기

추천

#사회기술 #문제상황 #문제해결전략

연구개발 | 유선미, 정하나, 강향은, 박지수 대상 | 아동
실시형태 | 집단(2~4명) 소요시간 | 상황에 따라 조정



구분	구성	가격
세트	사용 설명서 1부, 얼음지붕 카드 50장, 아이스바 카드 30장, 주사위 스티커 1장, 빈 주사위 1개, 게임말 도안 4장, 게임말 홀더 4개, 아이스바 메모지 1부, 카드 케이스 1개(110*110*65mm)	27,000원

애정듬뿍 표현게임

BEST

#실행기능 #감정표현 #파티게임

연구개발 | 최지원 대 상 | 아동~성인 실시형태 | 개인/집단
소요시간 | 상황에 따라 다름



구분	구성	가격
세트	사용 설명서 1부, 카드 105장(행동표현카드 35장, 언어표현카드 35장, 조합카드 35장), 카드 케이스 1개(85*115*45mm)	20,000원

인지쑥쑥 몬스터를 잡아라!

추천

#실행기능 #주의집중력 #변별력

연구개발 | 김보영 대 상 | 아동 실시형태 | 집단
소요시간 | 상황에 따라 조정



구분	구성	가격
세트	사용 설명서 1부, 문제카드 60장, 정답카드 60장, 칩 50개, 액자카드 10장, 대케이스 1개 (155*115*57mm)	28,000원

와이즈몬스터의 정서조절게임

BEST

#인지치료 #분노우울불안 #정서조절능력

연구개발 | 배성훈 대 상 | 아동~청소년 실시형태 | 집단(2~4명)
소요시간 | 상황에 따라 다름



구분	구성	가격
세트	사용 설명서 1부, 상황카드 32장, 대치카드 86장, 특수카드 42장, 상태카드 23장, 대치력 칩 100개, 대케이스 1개(175*235*60mm)	39,000원

인지행동치료 질문카드

BEST

#인지치료 #인지행동치료 #CBT

연구개발 | 박재우 대 상 | 청소년~노인 실시형태 | 개인/집단
소요시간 | 상황에 따라 조정



구분	구성	가격
세트	활용 지침서 1부, 질문카드 40개, 셀프 헬프 워크북 5권, 카드 케이스 1개, 대케이스 1개 (175*235*60mm)	20,000원
단품	셀프 헬프 워크북 1권	10,000원

자기조절력 쑥쑥! 렛츠 고, 톰!

추천

#실행기능 #자기조절능력 #CBPT

연구개발 | 한국인지행동치료상담학회, 명지대학교 인지행동치료연구소
대상 | 아동~청소년 실시형태 | 개인/집단 소요시간 | 20~30분



구분	구성	가격
세트	사용 설명서 1부, 버스 배경판 4개, 동물 카드 40장(동물 10종류*4장씩, 총 40장), 업 앤 다운 카드 8장(Up 카드 4장, Down 카드 4장, 총 8장), 찬스 칩 12개, 동물 블록 40개(동물 10종류*4개씩, 총 40개), 대케이스 1개 (235*175*60mm)	49,000원

작업기억력 쑥쑥! Funny Memory

추천

#실행기능 #작업기억력 #CBPT

연구개발 | 한국인지행동치료상담학회, 명지대학교 인지행동치료연구소
대상 | 유아~아동 실시형태 | 개인/집단 소요시간 | 20~30분



구분	구성	가격
세트	사용 설명서 1부, 일반 숫자 카드 36장, 방해 숫자 카드 18장, 방해 카드 50장, 카드 케이스 1개 (113*83*48mm)	18,000원

집중력 배달 게임

NEW

#실행기능 #주의집중력 #청각적정보처리

연구개발 | 유선미, 조서희 대상 | 아동~청소년
실시형태 | 개인/집단 소요시간 | 상황에 따라 다름



구분	구성	가격
세트	사용 설명서 1부, 음식카드 100장, 장소카드 16장, 돈카드 90장, 미션카드 10장, 주문서 20장, 보상칩 50개, 카드 케이스 1개(155*115*60mm)	35,000원

집중력 쑥쑥! 주스 가게

NEW

#실행기능 #스트루프 #처리속도

연구개발 | 강새로운 대상 | 아동~노인 실시형태 | 개인/집단
소요시간 | 상황에 따라 조정



구분	구성	가격
세트	사용 설명서 1부, 레시피 카드 60장, 빈 컵 카드 8장, 색깔칩 8판, 카드 케이스 1개 (130*170*55mm)	35,000원

지능검사 기반 인지향상 시리즈 6종

BEST

#인지치료 #지능검사 #인지향상

연구개발 | 한국인지행동치료상담학회(김시내, 김아롱, 노현진, 박세아, 석희원, 유선미, 이주연, 조한솔) 대 상 | 아동~청소년 실시형태 | 개인/집단
소요시간 | 상황에 따라 다름



구분	구성	가격
1	언어이해) 단어추론탐정	사용 설명서 1부, 카드 164장, 명사 단어 목록(다운로드 자료), 카드 케이스 1개 (85*115*64mm)
2	유동추론 1) 규칙에 맞게 몬스터 댄스	사용 설명서 1부, 카드 160장, 카드 케이스 1개(85*115*64mm)
3	유동추론 2) 조건에 맞는 물건을 찾아줘!	사용 설명서 1부, 카드 122장, 물건목록 6장, 카드 케이스 1개(85*115*64mm)
4	작업기억) 듣고 맞히는 쓱쓱 요리사	사용 설명서 1부, 주문판 1장, 쟁반판 1장, 음식카드 205장, 보상칩 50개, 그림판 1개, 나무펜 2개, 음식 종류판 5장, 대케이스 1개(175*240*70mm)
5	처리속도) 아이스크림 빨리 쌓기	사용 설명서 1부, 콘 24개, 스쿱 48개, 토핑 판 6장, 주문카드 80장, 표정카드 6장, 행동카드 8장, 특수카드 15장, 대케이스 1개(175*240*70mm)
6	시공간) 시공간능력향상 도넛 퍼즐	사용 설명서 1부, 도전카드 130장, 도전판 6장, 길조각 48개, 도넛바 48장, 대케이스 1개 (175*240*70mm)

짜꿍찾기

BEST

#실행기능 #느린학습자 #집중력

연구개발 | 전맹순 대 상 | 아동~청소년 실시형태 | 개인/집단
소요시간 | 상황에 따라 조정



구분	구성	가격
세트	사용 설명서 1부, 전체카드 70장, 부분 카드 70장, 필름카드 70장, 카드 케이스(96*96*78mm)	32,000원

치치&부기

추천

#실행기능 #인지능력향상 #작업기억력

연구개발 | 한국인지행동치료상담학회, 명지대학교 인지행동치료연구소
대 상 | 영유아~노인 실시형태 | 개인/집단 소요시간 | 상황에 따라 조정



구분	구성	가격
세트	사용 설명서 1부, 카드 56장, 주사위 4개, 카드 케이스 1개(110*145*65mm)	18,000원

친절한 기린씨

추천

#사회기술 #대처기술훈련 #인지향상

연구개발 | 한국인지행동치료상담학회, 명지대학교 인지행동치료연구소
대 상 | 아동 실시형태 | 집단(2~4명) 소요시간 | 상황에 따라 조정



구분	구성	가격
세트	사용 설명서 1부, 상황카드 14장, 대처기술카드 41장, 칩 40개, 카드 케이스(90*130*45mm)	17,000원

톡톡 CBPT 인지행동놀이치료 캘린더

추천

#인지치료 #놀이치료 #인지모델

연구개발 | 유선미, 정하나 대 상 | 유아~청소년 실시형태 | 개인/집단
소요시간 | 상황에 따라 조정



구분	구성	가격
세트	캘린더 1부(330*170mm), 손거울 1개	22,000원

톡톡 CBPT 분노, 우울 섬 탈출 게임

#인지치료 #분노 #우울

BEST

연구개발 | 한국인지행동치료상담학회, 명지대학교 인지행동치료연구소
대 상 | 아동~청소년 실시형태 | 집단(2~4명) 소요시간 | 30~40분



구분	구성	가격
세트	활용 지침서 1부, 분노의 섬 탈출 카드 120장, 우울의 섬 탈출 카드 120장, 특수카드 20장, 카드 케이스 1개, 분노의 섬 탈출 보드판 1개, 우울의 섬 탈출 보드판 1개, 주사위 1개, 게임말 4개, 안내문 1장, 대케이스(235*172*70mm)	45,000원

톡톡 CBPT 불안, ADHD 섬 탈출 게임

#인지치료 #불안 #ADHD

BEST

연구개발 | 한국인지행동치료상담학회, 명지대학교 인지행동치료연구소
대 상 | 아동~청소년 실시형태 | 집단(2~4명) 소요시간 | 30~40분



구분	구성	가격
세트	활용 지침서 1부, 불안의 섬 탈출 카드 120장, ADHD 섬 탈출 카드 120장, 특수카드 20장, 카드 케이스 1개, 불안의 섬 탈출 보드판 1개, ADHD 섬 탈출 보드판 1개, 주사위 1개, 게임말 4개, 안내문 1장, 대케이스(235*172*70mm)	45,000원

톡톡 CBPT 123

#인지치료 #인지행동놀이치료 #인지모델

추천

연구개발 | 정하나, 유선미 대 상 | 아동~청소년 실시형태 | 개인/집단
소요시간 | 상황에 따라 조정



구분	구성	가격
세트	사용 설명서 1부, 생각카드 16장, 감정카드 16장, 행동/반응카드 16장, 카드 케이스 1개 (80*110*30mm)	15,000원

톡톡 CBPT THINK

#인지치료 #인지행동놀이치료 #생각바꾸기

추천

연구개발 | 정하나, 유선미 대 상 | 아동~청소년 실시형태 | 개인/집단
소요시간 | 상황에 따라 조정



구분	구성	가격
세트	사용 설명서 1부, 매벌제 생각 카드 60장, 나비 생각 카드 60장, 탐정 카드 230장, 대케이스 1개 (80*120*110mm)	35,000원

포미의 집

BEST

#실행기능 #주의집중력 #자기조절력

연구개발 | 한국인지행동치료상담학회, 명지대학교 인지행동치료연구소
대상 | 유아~아동 실시형태 | 개인/집단 소요시간 | 20~30분



구분	구성	가격
세트	사용 설명서 1부, 워크북 1부, 포미 판 2장, 포미 카드 24장, 색깔 블록 100개, 주사위 2개, 대케이스 1개(260*260*50mm), 포미의 집 색칠하기(다운로드 자료)	45,000원

포토매치

BEST

#실행기능 #시지각주의집중력 #정보처리능력

연구개발 | 유선미, 정하나, 강향운, 박지수 대상 | 유아~아동
실시형태 | 개인/집단 소요시간 | 상황에 따라 조정



구분	구성	가격
세트	사용 설명서 1부, 전체 그림 카드 57장, 1단계 반쪽 그림 카드 57장, 2단계 반쪽 그림 카드 57장, 카드 케이스 1개(72*115*80mm)	25,000원

합리적 사고 카드 2판

NEW

#인지치료 #신체반응 #합리적사고

연구개발 | 이은주, 정진숙 대상 | 아동~성인 실시형태 | 개인/집단
소요시간 | 상황에 따라 다름



구분	구성	가격
세트	사용 설명서 1부, 인지카드 37장, 감정카드 46장, 신체반응카드 35장, 행동카드 55장, 대처카드 44장, 카드판 1장, 카드 케이스 1개(165*220*43mm)	32,000원

회상 질문 카드

추천

#노인인지 #노인회상 #회상질문

연구개발 | 재단법인 행복나눔재단 대상 | 성인~노인
실시형태 | 개인/집단 소요시간 | 상황에 따라 조정



구분	구성	가격
세트	사용 설명서 1부, 질문카드 110장, 주사위 1개, 대케이스(150*130*68mm)	25,000원

CBPT 마음탐정

추천

#인지치료 #적응적사고 #인지적재구성

연구개발 | 한국인지행동치료상담학회, 명지대학교 인지행동치료연구소
대상 | 아동~청소년 실시형태 | 집단(2~4명) 소요시간 | 상황에 따라 조정



구분	구성	가격
세트	사용 설명서 1부, 사건카드① 30장, 사건카드② 30장, 생각단서카드 60장, 행동단서카드 30장, 게임말 도안 4장, 게임말 홀더 4개, 카드 케이스 1개(155*115*57)	29,000원

CBPT 빙고

BEST

#인지치료 #인지행동놀이치료 #적응적인생각

연구개발 | 유선미, 정하나, 강향운, 박지수 대상 | 아동
실시형태 | 집단(2~4명) 소요시간 | 상황에 따라 조정



구분	구성	가격
세트	사용 설명서 1부, 빙고판 4장, 상황카드① 15장, 생각카드 21장, 감정카드 21장, 반응카드 21장, 주사위 스티커 1장, 빈 주사위 1개, 상황카드② 40장, 좋은 생각카드 90장, 게임말 12개, 생각 메모지 1부, 대케이스 (235*175*60mm)	45,000원

CBPT 애니멀 길들이기

BEST

#인지치료 #본능불안 #우울산만함

연구개발 | 한국인지행동치료상담학회 대상 | 아동~청소년
실시형태 | 집단(2~8명) 소요시간 | 상황에 따라 조정



구분	구성	가격
세트	화가 난 티라노 길들이기(본능 탐색 카드 24장, 이완 카드 24장), 우울한 너구리 길들이기(우울 탐색 카드 24장, 즐겁게 활동하기 카드 24장), 불안한 고양이 길들이기(불안 탐색 카드 24장, 이완 카드 24장), 산만한 원숭이 길들이기(산만함 탐색 카드 24장, 이완 카드 24장), [공통] 행동/인지적 대처 카드 48장, 와일드 카드 4장, 지침서 1부, 대케이스 1개(212*162*55mm)	69,000원

K-ACS 한국형 노인 활동 분류 카드

추천

#노인인지 #노인성질환 #치매예방

저자 | Carolyn Baum, OTR, Ph. O 표준화 | 유은영, 이상현, 이택영, 정민예, 이재신, 박수현 대상 | 성인(중장년)~노인 실시형태 | 개인
소요시간 | 30분



구분	구성	가격
세트	전문가 지침서 1부, 활동분류카드 67장, 범주카드 10장, 회복기형 기록지 30부, 지역사회 거주형 기록지 30부, 카드 케이스, 대케이스 1개 (320*237*60mm)	90,000원
단품	전문가 지침서 1부	5,000원
	회복기형 기록지 30부	30,000원
	지역사회 거주형 기록지 30부	30,000원

REBT&WDEP 긍정생각 알고리즘

BEST

#인지치료 #합리정서행동치료 #현실치료모델

연구개발 | 이수민, 이지영 대 상 | 아동~청소년 실시형태 | 개인/집단
소요시간 | 상황에 따라 다름



구분	구성	가격
세트	사용 설명서 1부, 개인판 4장, 알고리즘 칩 16장, 감정카드 51장, 사건카드 51장, 진행동카드 51장, 질문카드 5장, 계획카드 31장, 대케이스 1개 (173*233*52mm)	35,000원

X맨을 찾아라!

추천

#사회기술 #사회성 #협동게임

연구개발 | 유선미, 정하나, 강향운, 박지수 대 상 | 아동~청소년
실시형태 | 집단(2명 이상) 소요시간 | 상황에 따라 조정



구분	구성	가격
세트	사용 설명서 1부, 미션카드 50장, 사회기술카드 60장, X맨 추리카드 4장, X맨 칩 100개, X맨 메모지 1부, 보드마카 4개, 카드 케이스 1개 (130*175*60mm)	35,000원

슈퍼브레인 인지증재치료프로그램

추천

#노인인지 #치매예방 #두뇌훈련

연구개발 | 나해리, 최성혜, 정지향, 문소영, 홍창형, 박유경 대 상 | 성인(중장년)~노인 실시형태 | 개인 소요시간 | 회기별 30분



보건복지부 신의료기술 안정성·유효성 평가결과 고시, 인지증재치료를 신의료기술로 등재



구분	구성	가격
세트	전문가 지침서 2권(A단계, B단계), 학습지 A단계(A-1, A-2, A-3, A-4, A-5, A-6), 학습지 B단계(B-1, B-2, B-3, B-4, B-5, B-6)	136,000원
별도 구입	전문가 지침서 A단계	20,000원
	전문가 지침서 B단계	20,000원
	학습지 A단계(A-1, A-2, A-3, A-4, A-5, A-6)	48,000원
	학습지 B단계(B-1, B-2, B-3, B-4, B-5, B-6)	48,000원

Cognitive Intervention Treatment for Mild Cognitive Impairment

추천

CogMCI 재가형 인지중재 치료프로그램

#노인인지 #치매 #두뇌훈련

연구개발 | 나해리, 최성혜, 정지향 대상 | 인지기능 저하가 의심/염려되는 일반인 또는 경도 인지장애 대상자 실시형태 | 개인/집단
소요시간 | 회기별 약 30분



보건복지부 신의료기술 안정성·유효성 평가결과 고시, 인지중재치료를 신의료기술로 등재



구분	구성	가격
세트	전문가 지침서(A단계/B단계), 학습지 A단계 세트(A-1, A-2, A-3, A-4), 학습지 B단계 세트(B-1, B-2, B-3, B-4)	88,000원
별도 구입	전문가 지침서 A단계 (난이도 상)	12,000원
	전문가 지침서 B단계 (난이도 하)	12,000원
	학습지 A단계 세트(A-1, A-2, A-3, A-4)	32,000원
	학습지 B단계 세트(B-1, B-2, B-3, B-4)	32,000원

Cognitive Intervention Treatment for Mild Cognitive Impairment

추천

CogMCI 그룹형 인지중재 치료프로그램

#노인인지 #뇌질환 #기억훈련

연구개발 | 정지향, 최성혜, 나해리, 염지영, 백려정, 고승아, 강희진, 김정은, 조정원 대상 | 인지기능 저하가 의심/염려되는 일반인 또는 경도 인지장애 대상자
실시형태 | 집단 소요시간 | 회기별 약 90분



보건복지부 신의료기술 안정성·유효성 평가결과 고시, 인지중재치료를 신의료기술로 등재



구분	구성	가격
세트	전문가 지침서(1, 2권), 인지훈련학교수첩 5부, 활동지 1권 세트(1~12회기)&활동지 2권 세트(13~24회기) 각 5부, 구성품 키트(5인 기준), 활동프로그램 USB(PPT 및 활동 부록 수록)	1,200,000원
별도 구입	전문가 지침서 1권	15,000원
	전문가 지침서 2권	15,000원
	인지훈련학교 수첩 5부	35,000원
	활동지 1권 세트(1~12회기) 5부	210,000원
	활동지 2권 세트(13~24회기) 5부	210,000원
	소모품 키트(5인 기준)(키트 구성: 교통표지판 스티커 5장, 나무블록 세트[블록, 블록봉투, 목공품] 5개, 고려청자 도요지층이공자 5개)	150,000원
	활동 프로그램 USB(PPT 및 활동 부록 수록)	250,000원

PART 6

쇼핑몰 & SNS

- 인사이트
- 와이즈박스몰
- 인사이트 공식스토어
- 블로그
- 인스타그램 & 유튜브



도구와 심리검사를
한 번에 구매



심리 검사 구매

전문기관 심리검사, 온라인 개인검사 페이지에서 능력, 학습, 진로, 사회, 성격, 적응행동, 발달, 신경심리, 언어 등의 심리검사를 주문, 실시 및 검사 통계 서비스를 제공받을 수 있습니다.

학교 심리검사

영·유아부터 성인까지 어린이집/유치원, 초·중·고등학교, 대학교까지 학교에서 단체로 실시할 수 있는 검사를 연령별, 대상별, 검사 종류별, 소요 시간별로 구분되어 쉽고 편리하게 필요한 검사를 확인할 수 있습니다.

교육 워크숍

연간 300회 이상의 내부/외부 워크숍으로 심리검사, 치료의 실제, 자격증 과정 등의 교육 일정을 확인하고 신청할 수 있습니다.

상담 및 언어/인지 치료 도구

상담카드 및 심리치료도구, 언어치료 및 훈련 프로그램, 정신재활 및 인지증재치료프로그램 도구를 구매할 수 있는 곳으로 상품의 이미지, 상세페이지, 구성을 직접 확인하고 구매할 수 있습니다.



상시 5% 할인
& 특별할인



와이즈박스몰은 각 분야 전문가들의 연구를 통해 개발된 심리상담, 진로/적성, 학교상담, 언어치료, 미술치료, 놀이치료, 인지재활 상품들을 카테고리별 페이지에서 쉽고 빠르게 검색하고 구매할 수 있습니다. 또한, 와이즈박스몰에서만 진행되는 상시 이벤트를 통해 할인된 가격으로 저렴한 상품을 구매하실 수 있습니다.

와이즈박스몰에 가면 즐거움이 팡팡!

- 1 와이즈박스몰에서 제공하는 다양한 **교육자료!**
수업용 PPT 또는 활동지 등 각 상품 페이지에서 다양한 자료를 무료로 다운로드 할 수 있습니다.
- 2 와이즈박스몰에서만 구매할 수 있는 **기획세트!**
- 3 와이즈박스몰에서는 와이즈박스 상품이 **상시 5% 할인** 중~! (일부 품목 제외)

인사이트 공식스토어

smartstore.naver.com/**wisebox**



인사이트가 개발한 전문심리검사 중 비전문가도 체험해볼 수 있는 일반적인 심리검사와 와이즈박스의 상품들을 만나보실 수 있는 인사이트 공식스토어입니다.

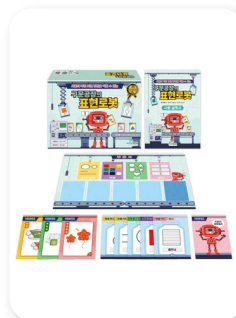
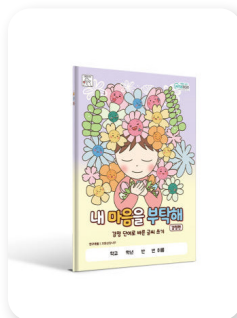
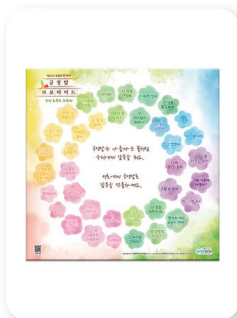

블로그

blog.naver.com/wisebox2020



와이즈박스 블로그는 와피가 운영하고 있는 소통창구입니다. 와이즈박스 상품에 대해 궁금하시거나 상품 소개를 보고 궁금증이 생기신다면 와이즈박스 블로그에 댓글과 쪽지 남겨주세요. 언제나 와피가 친절히 안내해드립니다.

와이즈박스 블로그에서는

	소식통 와피 소식통 와피에서 최신 와이즈박스 소식을 확인할 수 있습니다.
	지혜의 상자 와이즈박스 도구들의 특징과 다양한 활용 팁을 확인해 보세요!
	EVENT 와이즈박스의 SNS에서 진행되는 다양한 이벤트에 참여해 보세요!
	와이즈박스물 와이즈박스 상품을 5% 할인된 가격으로 구매할 수 있는 쇼핑물입니다.

인터넷 주소창에

blog.naver.com/wisebox2020

를 검색해 보세요!

인스타그램



wisebox.official



와이즈박스 인스타그램은 재미있는 카드뉴스로 상품의 특징을 알기 쉽게 설명해 놓았습니다. 와피가 진행하는 체험단/댓글 등의 이벤트도 진행되고 있으니 와이즈박스 인스타그램을 팔로우하시고 다양한 선물을 받아주세요! 상품 관련 궁금한 사항이 있으시면 DM으로 문의를 주셔도 됩니다.

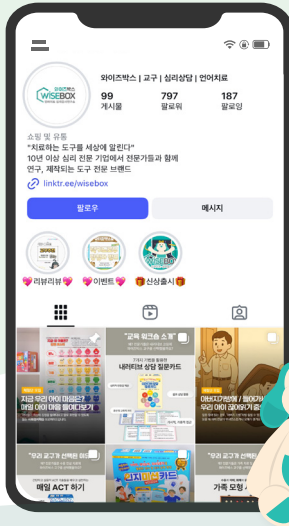

유튜브



WISEBOX PLAY



와이즈박스 플레이는 와피가 운영하는 유튜브 채널로 와이즈박스 상품의 활용 방법 영상을 볼 수 있습니다. 와이즈박스 상품을 구매하신 후 활용 방법에 대한 안내가 필요하시다면 와이즈박스 플레이 구독을 눌러주세요!

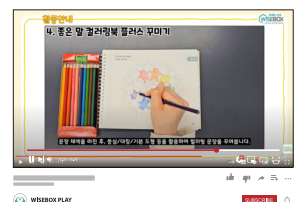
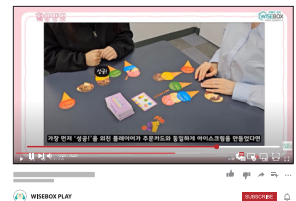
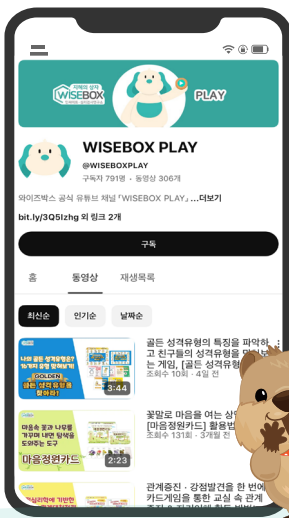

PART 7

학지사예듀 & 인사이트 교육

- 학지사예듀 카운피아 온라인 교육
- 온라인 연수원 카운피아
- 인사이트 교육 워크숍
- 교육 워크숍 신청 방법 안내



구분	과정명
심리상담	<ul style="list-style-type: none"> · 권석만 교수의 이상심리학 · 권석만 교수의 성격심리학 · 김창대 교수와 함께하는 상담이론의 이해 · 성태훈 소장의 사례로 알아보는 초등아동상담의 이해와 활용 · 이명우 교수의 접수면접/종결사례 사례개념화 슈퍼비전 · 김정미 소장의 영유아 치료사를 위한 알기 쉬운 발달심리학 · 김진숙 교수의 대상관계이론 입문/심화 · 위기가정을 위한 순도 100% 리얼 솔루션-사례로 이해하는 가족상담
심리치료	<ul style="list-style-type: none"> · 김진숙 교수의 정서중심치료(EFT) 기초/심화 · 김정민 교수의 인지행동치료의 이해와 실제 · 김도연 박사의 변증법적 행동치료 (DBT) · 정하나 교수의 인지행동놀이치료의 이해 · 김혜숙 교수의 행복이 완성되는 시간, 가족상담치료 · 김지원 교수의 게슈탈트치료 · 권윤정 박사의 아동과 소통하는 놀이치료 · 박예진 대표의 아들러 심리상담과 심리치료 · 권석만 교수의 심리치료와 상담 이론
심리검사	<ul style="list-style-type: none"> · 성태훈 소장의 사례로 살펴보는 MMPI-2/A · 정종진 교수의 BGT의 이해와 활용 · 김동일 교수의 떠나자 K-OCEAN으로 성격탐구 · 하지완 교수의 U-TAP2 우리말 조음, 음운 평가 및 학습 · 박동혁 박사의 MLST-II 학습전략검사를 활용한 학습문제 해결
자격과정	<ul style="list-style-type: none"> · 임상심리사 1급/2급 이론 및 기출풀이 · 홀랜드 진로상담 전문가 기초/2급 · MLST 학습상담전문가 과정 · 경계선지능아동 전문가 과정
기타과정	<ul style="list-style-type: none"> · 우리 아이를 위한 역할훈련과 코칭의 실제 - 부모교육 및 상담법 · 조선미 교수의 우리아이 다치치 않게 · [복러닝] 상담전문가를 위한 젠더감수성 교육 · [복러닝] 82가지 질문으로 배우는 상담법령 이야기 · [복러닝] 영화속 인간심리 · [복러닝] 상처받은 내면아이 치유

※ 이외에도 다양하고 전문적인 심리·상담 교육 콘텐츠를 www.counpia.com에서 만나보실 수 있습니다.



국내 유일! 심리·상담 분야 전문 원격교육연수원 카운피아

심리학, 상담학 입문부터 심화, 교양까지 All-in-one 교육 플랫폼

카운피아 운영 교육 소개



심리학 전문 출판사 학지사의 H-MOOC !
국내유일 심리·상담 전문 카운피아원격교육연수원
PC는 기본, MOBILE은 선택 !
학지사 교재로 인사이트 검사·도구 연계강의까지 !

교원연수 : 교원직무연수 학점 인정 교육과정
아카데미 : 심리·상담 종사자 전문성 향상 교육과정

카운피아 온라인 교육 신청방법 안내



홈페이지
(www.counpia.com)
접속 후 회원가입/로그인



아카데미 /
교원연수과정
선택



수강 원하는
과정 선택 후
[신청하기] 클릭



최종신청내역
확인 및 결제 진행



교육신청 완료 후
홈페이지 내 수강

오프라인-온라인 교육 단체 할인 혜택

모일수록 혜택도 MORE

카운피아

단체신청 안내

☒ 소속, 강좌, 수강기간이 달라도 OK

☒ 한 명이 여러 강좌 신청하는 경우에도 OK

우리 단체 신청할까?

단체신청하면 더 이득!

| 콘텐츠 제휴 문의 |

홍근정 차장(010-8466-8999, 070-4270-5284, snakesnow@counpia.com)

홍일진 부장(010-9907-1319, 070-4270-5280, hij1430@counpia.com)



인사이트 교육 워크숍

지능	<ul style="list-style-type: none"> • KABC-II 한국판 카우프만 아동지능검사 • KBIT-2 한국판 카우프만 간편아동지능검사 • K-WAIS-IV 한국 웨슬러 성인지능검사 	<ul style="list-style-type: none"> • K-WISC-V 한국 웨슬러 아동지능검사 • K-WPPSI-IV 한국 웨슬러 유아지능검사
성격	<ul style="list-style-type: none"> • PAI/PAI-A 성격평가 질문지 • STS 6요인 기질 검사 	<ul style="list-style-type: none"> • MindFit 적응역량검사 • GOLDEN 골든 성격유형검사
발달	<ul style="list-style-type: none"> • BeDevel 걸음마기 아동 행동 발달 선별 척도 • K-CDI 아동발달검사 	<ul style="list-style-type: none"> • 부모-아동 놀이평가(PCPA) • 놀이 상호작용분석 상담사 과정
심리치료	<ul style="list-style-type: none"> • 변증법적 행동치료(DBT) • 속성경험적 역동심리치료(AEDP) • 은둔형 외톨이, 등교거부, 회피성 성격장애 심리치료 • 성폭행 생존자를 위한 인지치료 • 아동청소년 ADHD 통합적 접근에 대한 이해와 개입 	<ul style="list-style-type: none"> • 회복지향 통합 인지행동치료 • 행동수정과 치료의 이해와 임상기술 • 아동 사회성 치료의 실제 • 쉽게 풀어주는 인지행동치료
상담	<ul style="list-style-type: none"> • 김진숙 교수의 대상관계 • 부모양육코칭의 실제 • 아동의 상실감 이해와 실제 • 관계기반 발달중재 RT • 상담자와 내담자의 성장을 위한 명상-마음챙김 -긍정심리 훈련(MMPT) • 이혼가정 자녀양육 상담 • 사별 및 애도 상담 • 학교폭력 심리 상담 	<ul style="list-style-type: none"> • 아동 및 청소년 상담 어떻게 하나? • 정신분석으로 상담하기 • 부부상담 어떻게 하나? • 비행청소년 이해와 개입 • 디지털 성범죄자 이해와 상담 • 체계론적 관점에서의 성치료 • 정서중심상담(치료)의 실제 • 복합외상에 대한 정서중심치료 : 통합적 접근법
신경심리	<ul style="list-style-type: none"> • LICA 노인인지기능검사 	
자폐	<ul style="list-style-type: none"> • 자폐 스펙트럼 장애 아동의 조기중재 • 실행기능을 활용한 내 삶의 관리자 되기(EFABE) 프로그램 진행자 과정 	
투사	<ul style="list-style-type: none"> • BGT 및 그림검사 • 상담자를 위한 SCT와 통각검사(CAT, AAC, TAT, SAT) 	<ul style="list-style-type: none"> • 로르샤하 실시 및 채점 • 로르샤하 해석 및 보고서 작성
학습/진로	<ul style="list-style-type: none"> • MLST-II 학습상담 전문가 과정 • 진로상담사 2급 자격과정 	<ul style="list-style-type: none"> • CAD 진로종합검사의 이해와 적용 • 초등학교 학습치료(지적장애, 학습부진, 학습장애)
언어치료	<ul style="list-style-type: none"> • K-CELF-5 한국판 핵심언어 임상평가 	<ul style="list-style-type: none"> • 읽기유창성 및 읽기이해 프로그램
상담카드 및 심리치료 도구	<ul style="list-style-type: none"> • 보드게임을 활용한 상담적 접근 • 가족치료 - 기초, 심화 • 카드로 이해하는 에니어그램 	<ul style="list-style-type: none"> • 내러티브코칭 마스터클래스 • 아동기 전반적 발달을 도모하는 120가지 심리운동 테라피 카드의 활용법
수용전념치료	<ul style="list-style-type: none"> • 워크북으로 배우는 수용전념치료 • 수용전념치료 시리즈 	<ul style="list-style-type: none"> • 중급 수용 - 전념치료 ACT
놀이치료	<ul style="list-style-type: none"> • 아동기 장애별 놀이치료 기법 • 치료놀이와 MIM(부모-자녀 상호작용검사)의 이해와 활용 	<ul style="list-style-type: none"> • 모래놀이치료의 상징과 의미분석 • 놀이평가의 실제
정신병리	<ul style="list-style-type: none"> • 아동 정신병리의 이해와 실제 • 청소년 정신병리의 이해와 실제 	<ul style="list-style-type: none"> • 성인 정신병리의 이해와 실제 • 쉽게 풀어주는 '정신분석적 진단'

경계선 지능	<ul style="list-style-type: none"> • 도구를 활용한 경계선지능아동 프로그램 실습 • 경계선 지능 아동 청소년을 위한 느린학습자 훈련
자살 및 자해	<ul style="list-style-type: none"> • 청소년 자해자살상담의 실제와 DBT개입 • 자살유가족지원프로그램 강사교육 • 자살 및 자해위기 개입과 상담의 실제 • 우울, 자해, 자살, 중독 그리고 상처

워크숍 신청 방법 안내



외부기관 워크숍 이력

- 연세대학교 • 수원대학교 • 서울과학기술대학교 • 조선대학교 • 순천제일대학교 • 창원문성대학교
- 동신대학교 • 목포대학교 • 강원도교육연구원 • 고양시 아동청소년정신건강복지센터 • 경찰청 • 법무부
- 전남상담교사 노조 • 전국 교육청·교육지원청 • 전국 청소년 상담복지센터 • 전국 특수교육지원센터
- 전국 학교밖청소년지원센터 • 전국 WEE센터 등 • 그 외 다수

외부 워크숍 신청 안내

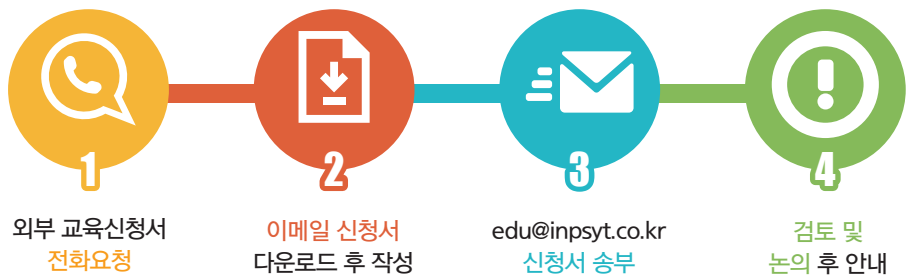

※ (주)인싸이트에서는 연간 300회 이상의 교육이 진행됩니다.
 ※ 워크숍에 대한 상세한 일정은 홈페이지에 공지되오니, 선생님들의 많은 관심과 참여 부탁드립니다.
 ※ 워크숍과 관련된 문의사항은 아래 연락처로 연락주시기 바랍니다.

Tel | 070-4432-8311 E-mail | edu@inpsyt.co.kr

www.inpsyt.co.kr



| 와이즈박스 노트&워크북 상품

다양한 와이즈박스의 노트&워크북 상품을 만나보세요.

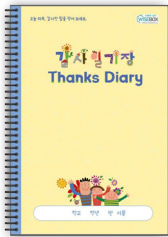

p.41

[상담-인성] 감사일기장



p.47

[상담-인성] 긍정말 성장 노트

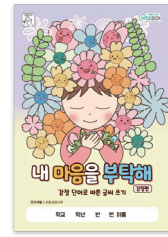

p.49

[상담-감정] 내 마음을 부탁해 감정편



p.55

[상담-마음챙김] 마인드풀 다이어리

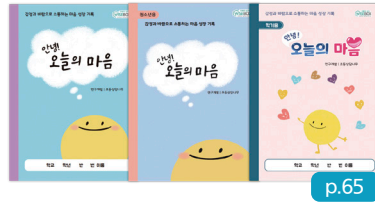

p.65

[상담-감정] 안녕! 오늘의 마음 3종
(기본/학기용/청소년용)



p.71

[상담-마음챙김] 자기돌봄 노트



p.72

[상담-마음챙김] 좋은 말 컬러링북 플러스



p.76

[상담-인성] 하루 한 줄, 영어 명언 필사

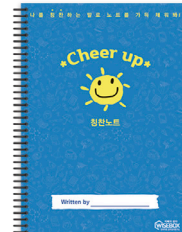

p.78

[상담-인성] Cheer up 칭찬노트



p.92

[진로-진로/적성] 첫 직업별 탐사대



p.108

[언어-화용] 우리 집 우리 동네



p.109

[언어-학습] 의미 단위 끊어 읽기

지능



K-WISC-V 한국 웨슬러
아동 지능검사 5판



K-WPPSI-IV 한국 웨슬러
유아지능검사 4판



KBIT2 한국판
카우프만 간편지능검사 2

언어



초등 저학년을 위한 초기 문해력 검사



LSSC 학령기 아동 언어검사



DT 난독 검사

발달



K-Bayley-4 한국 베일리
영유아발달검사 4판



BeDevel-P 걸음마기 아동 행동 발달
선별 척도-놀이



K-CSBS DP 한국판 의사소통 및
상징행동 발달 검사



PCPA 부모-아동 놀이평가도구



K-MBRS & K-CBRS
부모-아동 상호작용 행동 평가

*이외에도 다양하고 전문적인 심리검사를
www.insyt.co.kr에서 만나보실 수 있습니다.

와이즈박스 HISTORY

2025

- 09월 '두뇌통합발달 게임', '사회기술 문제해결 밸런스게임', '이중모음 미션게임', '초성중성게임', '한 장, 감정 욕구 카드' 출시
제5회 언어치료도우 공모전(한국언어재활사협회X학지사)
- 08월 '인지미션카드', '의미 단위 끊어 읽기', '지금 내 마음은? 감정 포스터', '사회성 증진 윗놀이 2판', '접속사 복문카드' 출시
제11회 언어치료인의 날 참가
- 07월 '구르미와 함께하는 쓱쓱 연결어미' 출시
- 06월 '자기돌봄 노트', '집중력 발달 게임' 출시
2025 상담학회 연차학술대회 참가, 와이즈박스 로고 리뉴얼
- 05월 '회복탄력성 UP!', '불안 조절 카드', '집중력 쓱쓱! 주스 가게' 출시
- 04월 '안녕? 나는 생각상자야!', '마음챙김 포스터' 출시
2025 한국가족치료학회 춘계 공동 워크숍 및 학술대회 참석, 2025 한국교류분석학회 춘계학술대회 참가
- 03월 '심리운동 테라피 카드', 'NEW 긍정말 포켓카드', '골든 성격유형을 찾아라!' 출시
- 02월 '2025 언어재활사 다이어리', '조잘조잘 복문', '프르테 강점 및 관계증진 게임(리뉴얼)', '마음정원카드' 출시
- 01월 '애착갈등유형 카드', '회상 마중물 카드', '하나 둘 셋 액션! 화용 카드' 출시
2025 와이즈박스 팝업스토어 행사 진행

2024

- 12월 '청소년용 직업카드 4판', '60가지 빅퀘스천, 스물둑 카드' 출시
- 11월 'NEW 에니어그램 직장생활 코칭카드', '생각 느낌 행동 대화게임', '합리적 사고 카드 2판', '플러스 인생질문사전 2', '핵심 언어 톡', '감정을 톡톡 말해봐!' 출시
제54회 서울국제유아교육전&키즈페어 참가
- 10월 '준언어적 표현놀이', '사진대화카드' 출시
- 09월 '착! 착! 접는 시제카드' 출시
- 08월 '커리어볼(단품/세트)' 출시
- 07월 '쌍쌍 말소리 노래자랑', '내러티브상담 질문카드', '마인드풀 다이어리', '사회성 증진 윗놀이', '관형절로 문장이 절로' 출시
제3회 오티즘 엑스포 참가, 제10회 언어치료인의 날 참가, 제4회 언어치료도우 공모전(한국언어재활사협회X학지사)
- 06월 '착! 착! 한글 블록', '관형사형 전성어미', '한글 끝말잇기', 'NEW 참만남카드', '합의적 문제해결을 위한 긍정훈육카드' 출시
세이브더칠드런 후원협약 체결
- 05월 '진로이야기 카드', '나만의 진로스토리BOOK 시리즈 1권) 나의 레몬 이야기', '그크크 베이커리', '매일 ACT하기 활동카드' 출시
- 04월 '3종 큐볼 세트', '상위언어 OX퀴즈', '상상의 나라 카드게임', 'TAST로크 카드', '감정뭉치세트', '위로해 게임', '특수학급 진로게임' 출시
- 03월 '안녕! 오늘의 마음 청소년용', '긍정말 브로마이드', '자애 메시지 카드', '분노대처카드', '표정추리게임', '감정뭉치 카드게임', '컬러링 인형 키트', '좋은 말 컬러링북 플러스' 출시
- 02월 '어려운 반침을 찾아라!', '애정뭉뽕 표현게임', '심리상담 레벨업 카드', '쓱쓱 한글 읽기 카드', '인지향상시리즈 6종(유동추론1_규칙에 맞게 몬스터 댄스!, 유동추론2_조건에 맞는 물건을 찾아줘!, 언어이해_단어추론탐정, 작업기억_듣고 맞추는 쓱쓱 요리사, 처리속도_아이스크림 빨리 썰기, 시공간_시공간능력향상 도넛 퍼즐) 출시
- 01월 '성격 강점 보드게임', '마술로 하는 언어치료' 출시

2023

- '애착 행동 캘린더', '구문공장의 표현로봇', '종알종알 화용(카드/워크북)', '내 마음을 부탁해 감정편', '조음 마법사', '공용 카드를', '사회성 감성 버추', '합리적 사고 카드', '동물감정소통카드', 'REBT&WDEP 긍정 생각 알고리즘', '내 직업을 맞혀봐!', '배우기 쉬운 우리말 규칙', '북토크 카드', 'NEW 동물가족화 카드(개정판)', '돌려돌려 조음판', '언어유창성 게임', '듣기왕 퀴즈쇼', '대화주사위게임', '와이즈몬스터의 정서조절게임', '사라진 반침을 찾아라 플러스', '마음챙김 만년 달력', '톡톡 CBPT 분노/우울 섬탈출', '톡톡 CBPT 불안/ADHD 섬탈출', '레인보우 탐쌍기', '긍정대화카드 시리즈 6종', '내 마음이 궁금해 바람편', '문장이 술술 플레이 박스', '감정쿠키빙고', '낭낭타워', 'NEW 게임 속의 이야기(개정판)',

'시제표현카드', '공감보물찾기', '긍정록 게임', '망상과 환청', '표정게임', 'NEW 나를 찾는 여행(개정판)', '너랑 우리랑 말쑥', '착! 붙는 감정/바람카드', '한국어 의사소통 첫걸음', '땡땡이 감정카드', '수리수리 구문마법약', '인지속속 몬스터를 잡아라!', '레인보우 받침 빙고', '포토 마음챙김', '영차영차 콧소리 게임', '마음챙김 활동세트', '상황에 착! 순서를 착!', '직업/학과 브로마이드', '발음 잡는 이야기책', '아동용 공감대화카드 감정/바람 브로마이드', '만약에 질문카드', '감정마녀와 베이비 몬스터', '긍정말 성장 노트', '동음이의어를 잡아라!', '고교학점 게임카드', 하루 한 줄 영어 명언 필사, '구강운동 훈련키트', '인싸이트 프로그램 교구 10종', '짜궁 찾기', '직업가치게임', '꼬리에 꼬리를 무는 서술어 카드', '학습 명언 토크', 'CBPT 마음탐정', '양육행동카드' 출시

제3회 언어치료도구 공모전(한국언어재활사협회X학지사), 와이즈박스 스토어 빅파워등급 달성/네이버브랜드커넥트 가입, 제9회 언어치료인의 날 참가, 2023한국상담학회 연차학술대회 참가, 2023에듀플러스워크 참가

2022

..... '관계모형세우기', '인생지도게임', '부글부글 화산 탈출', '아이스바 탐쌍기', '셋별이와 함께하는 이럴 땐 어떻게?', '사회인지 캘린더', 문장을 잡아라!', '좋은 말 컬러링북', '표현해 시리즈', '언어게임북 플러스', '친절한 기린씨', '감정단어사전', '직업윤리게임', 'CBPT 빙고', '몬스터 프렌즈', '베이비 몬스터', '발음 찾기 퍼즐', '이야기꽃이 피었습니다', '인생 라면 맛집', '포토매치', '감사일기장', 'tap! tap! 언어기차', '커리어볼', '칭찬노트', 'X맨을 찾아라!', '리질리언스 카드', '배워서 바로 쓰는 학급상담', '마음이 통통통', '와피 그림톡', '와피 예코백', '사라진 자음을 찾아라', '공감레시피 카드', '그림책&심리상담 질문카드', '공감N성장', '빨간모자의 이야기 길찾기', '컬러링 전래동화', '우리 집 우리 동네', '문장 속 속! 말차라미', '변화를 돕는 의사소통 카드', '한눈에 보는 공감대화카드', '룰루랄라 동네 한 바퀴', '언어게임북 모음팩', '칭찬고래', '우리 마음속 화산 이야기', '학교에서 생긴 일', '조잘조잘 조사카드', '마음 속 카드', '사라진 받침을 찾아라', '데굴데굴 단위명사', 첫 직업별 탐사대, '강점기반 진로탐색 프로그램', '윤리적인 직업생활', '긍정말 포켓카드', '이ಾಗಿ로 만나는 속담', '안녕! 오늘의 마음 학기용', '변신 입모양', '발음 로또 게임' 출시

제2회 언어치료도구 공모전(한국언어재활사협회X학지사)

2021

..... '인성 탐험대, 너와 나의 인권 찾기', '플러스 인생질문사전', '마음이 도장', '포미의 집', '오늘의 마음챙김 달력', '마음챙김 포스터북', '대입포켓면접카드', '회상 질문 카드', '마음 돌봄 카드', '조음 시리즈 4종', '유아용 공감향상 그림카드' 리뉴얼 / '가족모형세우기 플러스', '아동용 공감대화카드', '내 마음이 궁금해', '내가 그린 그림책', '동물가족화 카드', '레드 몬스터', '블루 몬스터', '레인보우 질문카드&자기발견카드' 출시 / '표정카드' 리뉴얼 / '에니어시티', '감정브로마이드 2종', '4차산업 직업카드', '부부 대화 카드', '마음챙김 기본세트', '마음챙김 놀이세트', '그림책 돋보기 카드', '지혜말 포켓 카드', '진학인터뷰카드2', '톡톡 CBPT 인지행동놀이치료 캘린더', '작업기억력 속속! 퍼니 메모리', '자기조절력 속속! 렛츠 고, 톨!', '다 같이 다문화', '속상할 땐 이렇게!', '안녕! 오늘의 마음', '인생질문사전' 출시

제1회 언어치료도구 공모전(한국언어재활사협회X학지사), 2021 서울국제도서전 참가, SK 행복나눔재단과 MOU 체결, 마인드포레스트 건물로 사무실 이전

2022

..... '애착인형 와피' 판매 기부금 전달(로템의 집)
'비주얼 에니어그램', '뷰티풀 라이프', '인지행동치료 질문카드', '치치&부기', '톡톡 CBPT THINK', '톡톡 CBPT 123', '애착인형 와피', '감정 톡 카드', '내 사과를 받아줘', '사과를 통한 치유와 성장', '부모-아동 상호작용 행동평가 도구', '문장이 술술 활동 그림자료', '사회인지 훈련 프로그램', '톡톡 CBPT 섬탈출 보드게임', 'REBT 클로버 보드게임', '톡톡 CBPT 애니멀 길들이기', '시간 여행자', '사랑과 전쟁', '인성이 자라는 마을', '격정인형 메리워리', '감성 스토리 카드', '대입 포켓 면접 카드', '직장인용 사실 감정 바람 카드', '부부용 사실 감정 바람 카드', '부모-자녀용 사실 감정 바람 카드', '청소년용 사실 감정 바람 카드', '말이 통통', '동화치료게임', '정서표현게임 릴리즈', '학습코칭 러닝맨', '착! 붙는 한글', '표현큐볼', '와이즈 리틀 프렌즈', '라이프밸런스 플러스 카드' 출시
네이버 스토어팜 '와이즈박스 스토어' 오픈, 와이즈박스 블로그 및 인스타그램 계정 생성, 와이즈박스 전용 쇼핑몰 '와이즈박스몰' 오픈, '와이즈박스' 로고 및 캐릭터 제작, 상담 및 치료 도구 전문 신규 브랜드 '와이즈박스' 런칭, 2020 대한민국 교육박람회 참가

2019

..... '애니멀 테라피 카드', '초등용 직업카드 3판', '청소년용 직업카드 3판', '샤이닝 강점카드', '공감대화보드', '진로가치카드 가위바위보 게임용 도구', '가족모형세우기' 리뉴얼 / '포니아', '공감 톡', '창체큐볼', '에니어그램 커플 코칭 카드', '에니어그램 직장생활 코칭 카드', '에니어그램 부모교육 코칭 카드', '에니어그램 진단 코칭 카드', '에니어그램 검사지(청소년용/성인용)', '언어게임북', '청소년용 성격강점카드', 'G-Grip 원업 카드', 'G-Grip 플레이멘토', '문장이 술술 시리즈', '리터러시 낱말 퍼즐', '나의 강점은', '긍정 성격 만들기 카드', '스트레스&힐링', '커리어큐볼', '디스커션 토큰', '슬기로운 대학생', '위로해 보드게임', '자유볼 스티커 세트', '청소년용 공감대화카드' 출시

- 2018** ○ '디스커', '컨덕터', '가족모형세우기', '티타임', '호주머니 상담사', '유아용 공감향상 그림 카드', '사진 강점 카드', '패밀리 게임 데이', '라이프 밸런스', '성격유형카드', '질문카드', '속마음 토크 보드게임', '드림폴리 시리즈', '법 친구! 행복한 우리', '프르테', '멋진 세상' 출시
도구개발팀 분리
- 2017** ○ '토크볼 시리즈', '행복해 보드게임', '레인보우 진로가치 카드 중등용', '초등용 자기이해 진로카드', '초등용 자기이해 진로카드', '이너보이스', '감정플러스 니즈카드', '레인보우 진로가치카드 고등용', '초등용 학과카드', '해결중심 감정카드&스토리 카드', 'Self-up 자존감 대모험', '행복나무 프로그램', '진학인터뷰카드' 출시
- 2016** ○ '아동 성격 강점 카드', '쌓아라! 탄력성', '상상의 나라' 출시
- 2015** ○ 신규 브랜드 인사이트(INPSYT) 런칭, 인사이트 홈페이지 오픈
'청소년용 학과카드2', '홀랜드 진로카드', 'CAKE 의사소통 카드 청소년용/성인용', '노인회상카드', '게임 속의 이야기', '긍정 훈육 카드', '공감대화카드', '여성용 직업카드(중고등학생용/대학생 및 성인용)', '진로 대탐험', '민이네 아침 풍경', '조음 음운 장애 수준별 치료프로그램', 'K-ACS 한국형 노인 활동 분류 카드' 출시
- 2013** ○ '초등학생용 직업카드 2판', '청소년용 직업카드 2판', '우리말 카드' 출시
- 2012** ○ '참 만남 카드', '표정카드' 출시
- 2009** ○ '나를 찾는 여행' 출시
- 2005** ○ 서교동 사옥 이전
- 2003** ○ '청소년용 직업카드', '초등학생용 직업카드', '대학생/성인용 직업카드' 출시
- 1992** ● 학지사 심리검사 연구소 개소

와이즈박스 스테디셀러

상담



진로



언어



인지

